Conseil Municipal

Pour connaître vos élus et les prochaines dates du conseil municipal.

Les élus

Le Conseil Municipal est composé, à Guérande, de 33 élus. Retrouvez les ci-dessous

- PRENDRE RENDEZ-VOUS AVEC UN ÉLU

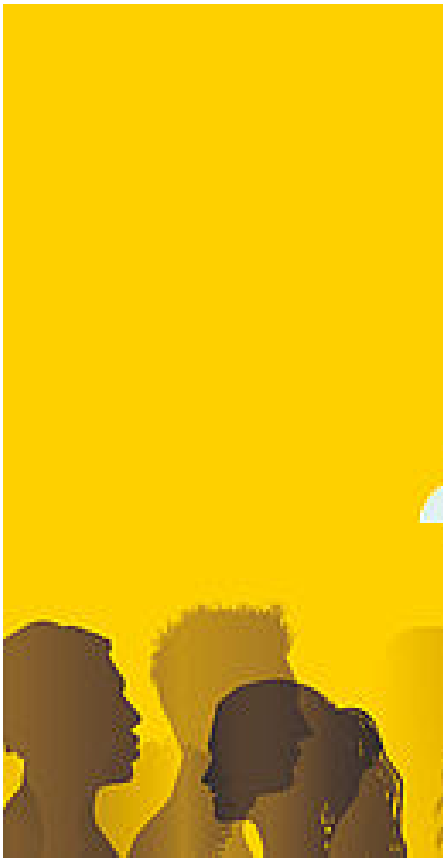

Les Permanences

Les élus de la Ville de Guérande organ
Guérandais.

Les dates des prochains conseils municipaux sont :

- mercredi 11 juin 2025 à 18h
- mercredi 24 septembre 2025 à 18h
- mercredi 3 décembre 2025 à 18h

Ce contenu vous a-t-il été utile ?

Oui Non

Valider

Ville de Guérande

HOTEL DE VILLE
7 place du marché au Bois
44350 Guérande
Tél : 02 40 15 60 40

HORAIRES :
Lun - Ven : 8h30 > 12h
13h30 > 17h30
Mar : 14h30 > 17h30
Sam : 9h > 12h