TRAVAUX

Information circulation

Pour votre confort et sécurité, la Ville de Guérande va entreprendre des travaux de réfection de chaussée et d'accotements sur plusieurs axes, du 2 au 12 octobre.

Publié le 26 septembre 2023

Route de Trovray : du 2 au 6 octobre

Route de La Baule : du 2 au 5 octobre

Kervaret : du 3 au 6 octobre

Allée du Marronnier : du 3 au 5 octobre

Rue de Kermarie / Allée des Cobiers : du 5 au 10 octobre

Rue de la Croix Serot / Parc du Grand Chemin / Rue du Rocher : du 6 au 9 octobre

Chemin du Progalais : du 6 au 10 octobre

VC4 Route Beslon : du 9 au 11 octobre

Route du Pouliguen : du 9 au 12 octobre

Itinéraires alternatifs

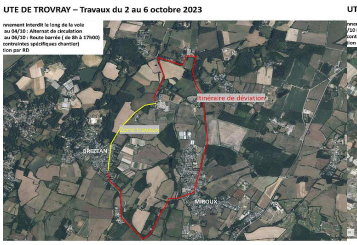

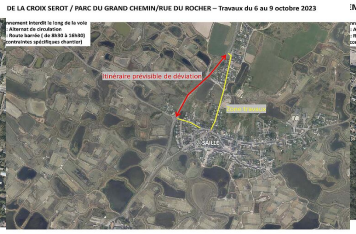

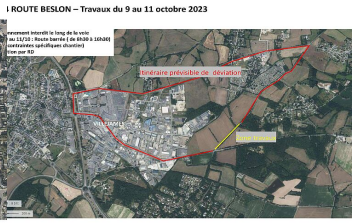

HOTEL DE VILLE
7 place du marché au Bois
44350 Guérande
Tél : 02 40 15 60 40

HORAIRES :
Lun - Ven : 8h30 > 12h
13h30 > 17h30
Mar : 14h30 > 17h30
Sam : 9h > 12h