Devenir bénévole

Si vous désirez devenir bénévole sur le territoire de Guérande, il existe un outil qui recense les besoins locaux.

Il s'agit de la Plateforme publique du bénévolat , JeVeuxAider.gouv.fr proposée par la Réserve Civique.

Elle met en relation des individus qui ont envie d'agir pour l'intérêt général, et des organisations publiques et associatives qui ont besoin de bénévoles.

JeVeuxAider.gouv.fr est ouvert à toute personne âgée de plus de 16 ans* et résidant en France, souhaitant s'engager de façon bénévole et occasionnelle, sur tout
le territoire. Fondée sur les valeurs de la République, JeVeuxAider.gouv.fr se mobilise pour construire une société plus résiliente et solidaire.

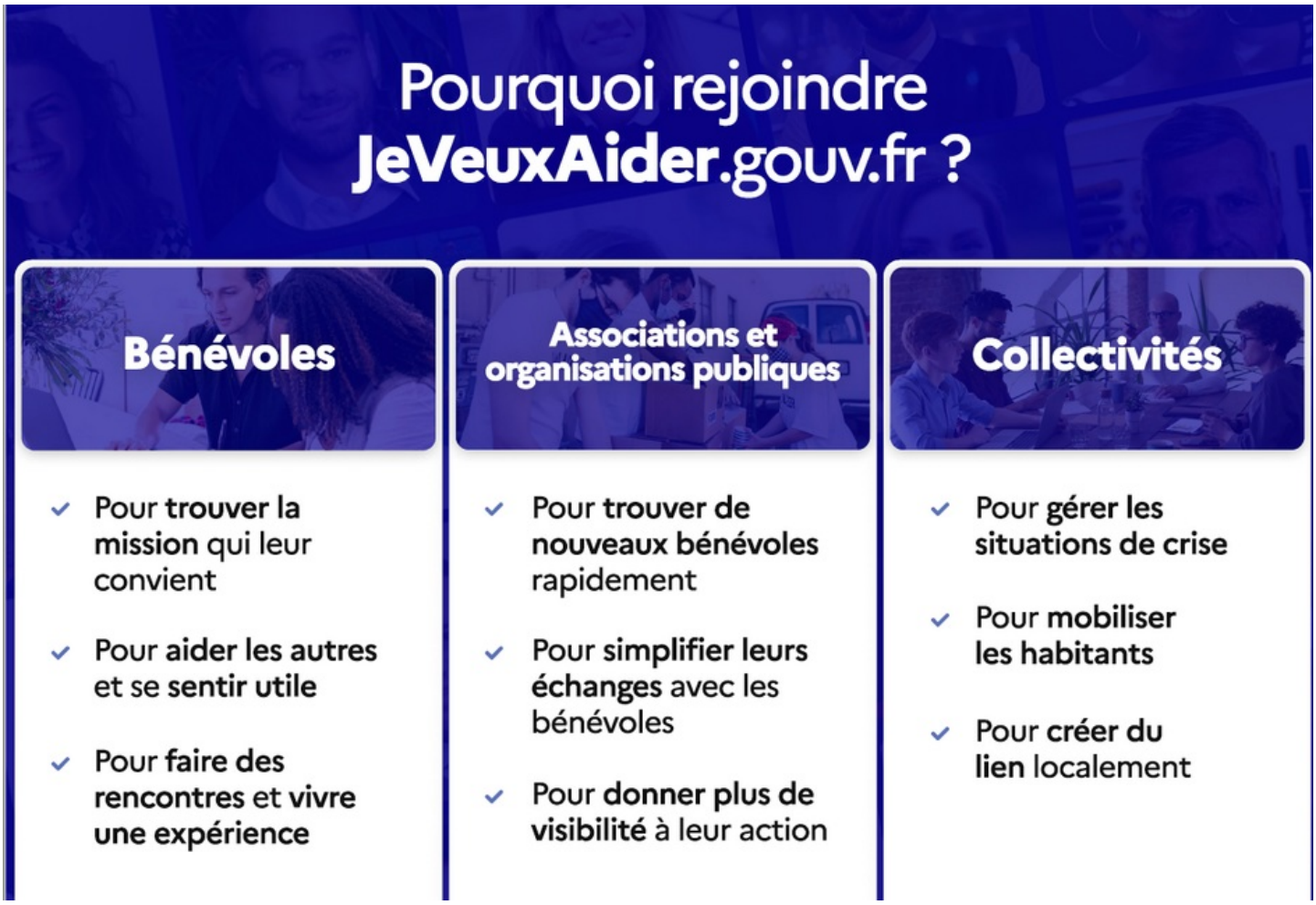

Le Centre Communal d'Action Social de la Ville de Guérande recherche actuellement des bénévoles pour différentes missions, telles que :

- **Je participe à la mobilité au profit des plus isolés (jeveuxaider.gouv.fr)**

- **Je maintiens un lien social avec les plus fragiles durant la vague de chaleur (jeveuxaider.gouv.fr)**

Une rencontre est organisée le 22 juin de 10h30 à 11h30 au CCAS pour échanger sur ces missions. Inscrivez-vous au CCAS dès à présent en appelant le numéro suivant : 02 40 24 99 57.

Ville de Guérande

HOTEL DE VILLE
7 place du marché au Bois
44350 Guérande
Tél : 02 40 15 60 40

HORAIRES :
Lun - Ven : 8h30 > 12h
13h30 > 17h30
Mar : 14h30 > 17h30
Sam : 9h > 12h