



# SOMMAIRE DU CAHIER DE PLANS

## Numérotation des planches

### LES FAUBOURGS

1. Faubourg Bizienne
2. Faubourg Saint-Armel
3. Faubourg Saint-Michel
4. Faubourg Sainte-Anne

### LES VILLAGES & LES ÉCARTS...

#### ...DANS LE SITE INSCRIT DE LA BRIERE (du nord au sud)

5. Gras
6. Kerozan
7. Bouzaire
8. Bouzeray
9. Savenas
10. La Madeleine
11. Kergonan, Kerbenet
12. Sandun
13. Fontenay
14. Cogéa
15. Kergourdin

#### ...SUR LE PLATEAU VALLONNE (de l'ouest vers l'est)

16. Brézéan
17. Miroux
18. Petit Poissevin
19. Folhaie, Kerbironné, Kermarais

#### ...AUX ABORDS DES MARAIS SALANTS (de l'ouest vers l'est)

20. Le Requer Ouest
21. Clis
22. Le Requer, Grigueny
23. Toullan, Les Maisons Mulet, Les Maisons Brûlées
24. Kerbézo, Queniquen
25. Kerignon
26. Pradel
27. Saillé
28. Mouzac
29. Careil

### LES DOMAINES & LES MANOIRS...

#### ...DANS LE SITE INSCRIT DE LA BRIERE (du nord au sud)

30. Troffigué
31. Kercabus
32. Boga, Mébriand
33. Coetsal, Levera, Drienno

#### ...SUR LE PLATEAU VALLONNE (de l'ouest vers l'est)

34. Cardinal, Kerroland
35. Saint-Nom
36. Crémeur
37. Le Cosquer
38. La Cour de Léchet
39. Bellevue, Tesson, La Jalousie
40. Kercassier
41. Lessac

#### ...AUX ABORDS DES MARAIS SALANTS (de l'ouest vers l'est)

42. Careil, Brenavé
43. Lancly
44. Kerfur
45. Porte Calon, Villeneuve
46. Bissin
47. Merionnec

## LISTE DES LIEUX (ordre alphabétique)

### LES FAUBOURGS

- Faubourg Bizienne.....PLANCHE n°1
- Faubourg Saint-Armel.....PLANCHE n°2
- Faubourg Saint-Michel.....PLANCHE n°3
- Faubourg Sainte-Anne.....PLANCHE n°4

### LES VILLAGES

- Brézéan.....PLANCHE n°16
- Bouzaire.....PLANCHE n°7
- Bouzeray.....PLANCHE n°8
- Careil.....PLANCHE n°29
- Clis.....PLANCHE n°21
- Cogéa.....PLANCHE n°14
- Folhaie.....PLANCHE n°19
- Fontenay.....PLANCHE n°13
- Gras.....PLANCHE n°5
- Le Grigueny.....PLANCHE n°22
- Kerbenet.....PLANCHE n°11
- Kerbezo.....PLANCHE n°24
- Kerbironné.....PLANCHE n°19
- Kergonan.....PLANCHE n°11
- Kerignon.....PLANCHE n°25
- Kergourdin.....PLANCHE n°15
- Kerhas.....PLANCHE n°31
- Kermarais.....PLANCHE n°19
- Kerozan.....PLANCHE n°6
- La Madeleine.....PLANCHE n°10
- Maisons Brûlées .....PLANCHE n°23
- Maisons Mulets .....PLANCHE n°23
- Miroux.....PLANCHE n°17
- Mouzac.....PLANCHE n°28
- Pissevin (Grand et Petit) .....PLANCHE n°18
- Pradel.....PLANCHE n°26
- Queniquen.....PLANCHE n°24
- Le Requer.....PLANCHE n°22
- Saillé.....PLANCHE n°27
- Sandun.....PLANCHE n°12
- Savenas.....PLANCHE n°9
- Toullan .....PLANCHE n°23

### LES MANOIRS

- Arloc.....PLANCHE n°3
- Bellevue.....PLANCHE n°39
- Bezans.....PLANCHE n°46
- Bissin.....PLANCHE n°46
- Boga.....PLANCHE n°32
- Cardinal.....PLANCHE n°34
- Careil.....PLANCHE n°42
- Coetsal.....PLANCHE n°33
- Connerie.....PLANCHE n°28
- Le Cosquer.....PLANCHE n°37
- Crémeur.....PLANCHE n°36
- Hôtel Kermaria (Saint-Clair) .....PLANCHE n°2
- Hôtel Seignac.....PLANCHE n°28
- Kercabus.....PLANCHES n°31-8
- Kercassier.....PLANCHE n°40
- Kerfas.....PLANCHE n°46
- Kerfur.....PLANCHE n°44
- Kerhué.....PLANCHE n°24
- Kerroland.....PLANCHE n°34
- Kerpondarmes.....PLANCHE n°21
- Kersalio.....PLANCHE n°22-42
- La Cour de Léchet.....PLANCHE n°38
- La Jalousie.....PLANCHE n°39
- Le Petit Séminaire.....PLANCHE n°3
- Lanclay.....PLANCHE n°43
- Lessac.....PLANCHE n°41
- Lessac Bouteiller.....PLANCHE n°41
- Levera.....PLANCHE n°33
- Maison du Moulin de Lessac.....PLANCHE n°41
- Mébriand.....PLANCHE n°32
- Merionnec.....PLANCHE n°47
- Porte Calon.....PLANCHE n°5
- Pucel.....PLANCHE n°28
- Saint-Nom .....PLANCHE n°35
- Tesson.....PLANCHE n°39
- Troffigué.....PLANCHE n°30
- Tuloc.....PLANCHE n°21
- Villeneuve.....PLANCHE n°45

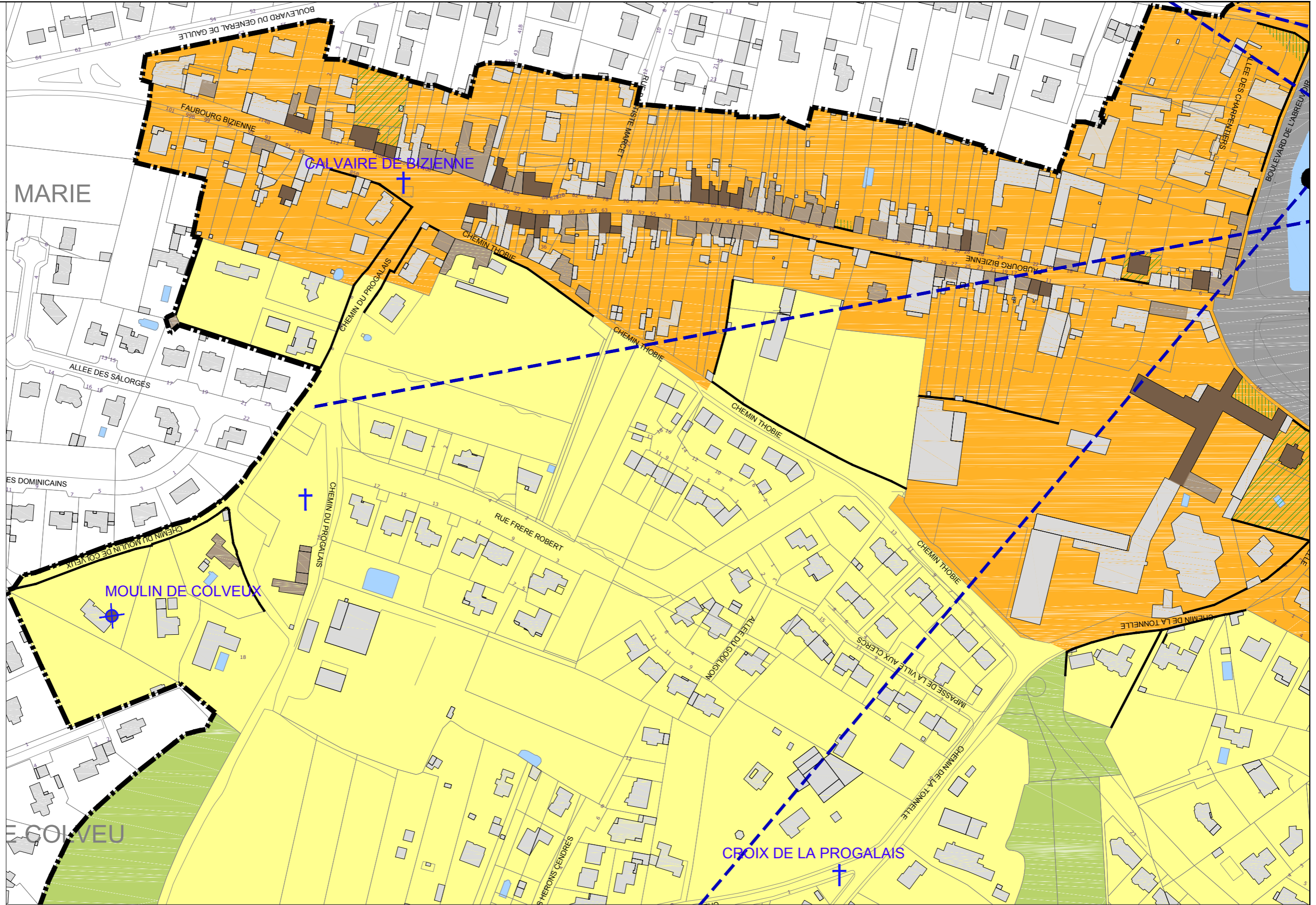

**PVAP : Limites et secteurs**

- Périmètre global du PVAP dont :
- ZPN Zone de Protection du Patrimoine Naturel
- ZPU Zone de Protection du Patrimoine Urbain
- ZIP Zone d'Impact Paysager

**PVAP : protection du bâti**

- Construction de grand intérêt (type A)
- Construction de qualité (type B)
- Clôture (existant ou à restituer) participant de la qualité du paysage urbain
- © Couverture en chaume à conserver
- ▲ Rochers affleurants

- Petit patrimoine :
- † Croix
  - ⊕ Puits / pompe
  - ⊗ Moulin
  - Fontaine
  - Four
  - Ⓜ Escalier extérieur
  - Ⓜ SALORGE Salorge

**PVAP : protection des espaces libres**

- Parcs et jardins à composer dans le projet
- Espace de mise en valeur du bâti
- Vue ponctuelle sur un élément bâti patrimonial ou sur les marais salants
- Panorama ou séquence de vues sur la ville close ou sur des bâtiments ou ensembles patrimoniaux
- Franges à prescriptions spéciales

**AUTRES OUTILS DE PROTECTION**

- Edifice ou élément protégé au titre des Monuments Historiques
- PSMV
- Site classé des marais salants
- Limite des Sites Inscrits (pour info)

faubourg-Bizienne

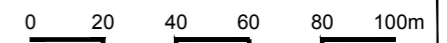



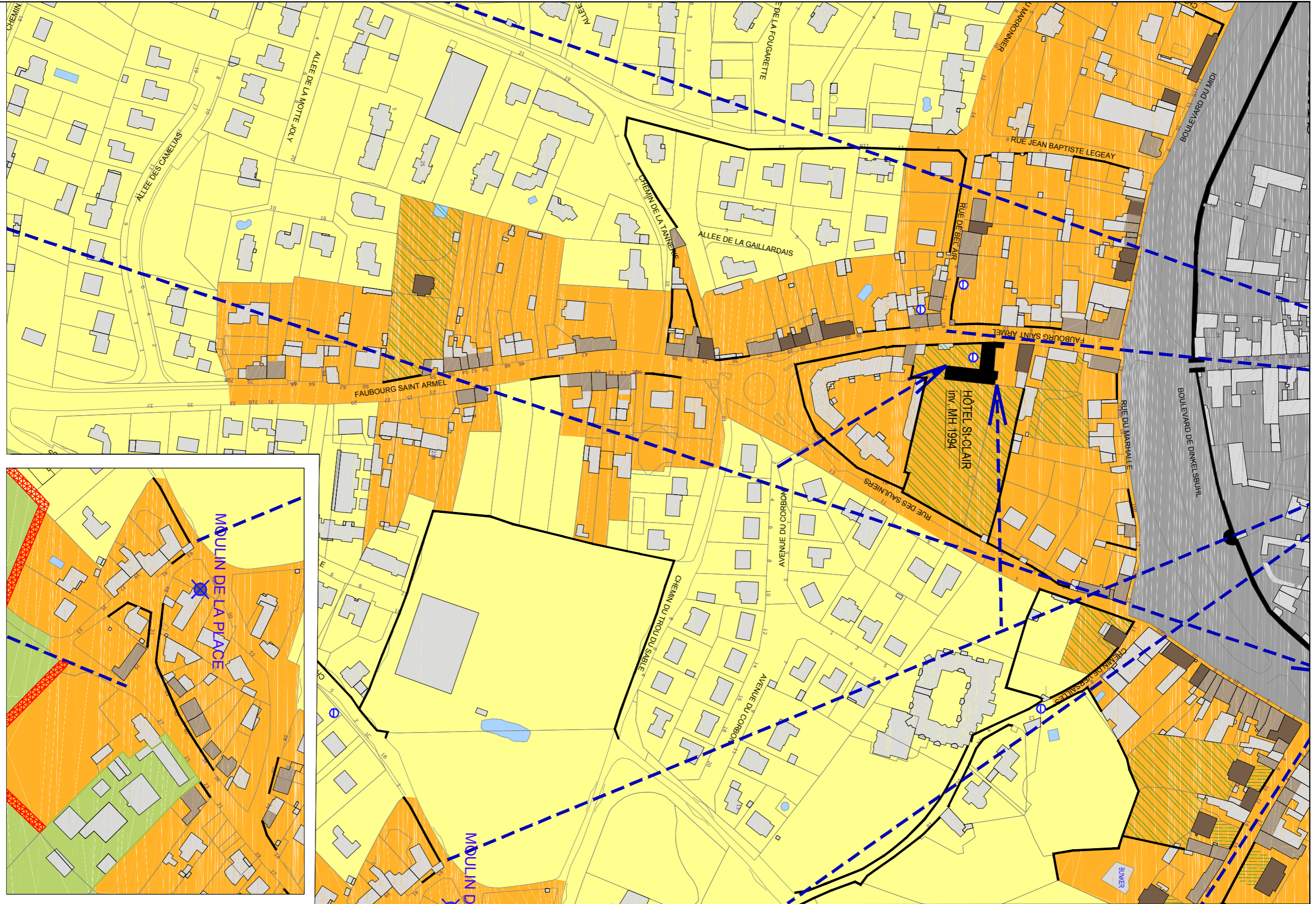

**PVAP : Limites et secteurs**

- Périmètre global du PVAP dont :
- ZPN Zone de Protection du Patrimoine Naturel
- ZPU Zone de Protection du Patrimoine Urbain
- ZIP Zone d'Impact Paysager

**PVAP : protection du bâti**

- Construction de grand intérêt (type A)
- Construction de qualité (type B)
- Clôture (existant ou à restituer) participant de la qualité du paysage urbain
- Couverture en chaume à conserver
- Rochers affleurants

- Petit patrimoine :
- Croix
  - Puits / pompe
  - Moulin
  - Fontaine
  - Four
  - Escalier extérieur
  - SALORGE

**PVAP : protection des espaces libres**

- Parcs et jardins à composer dans le projet
- Espace de mise en valeur du bâti
- Vue ponctuelle sur un élément bâti patrimonial ou sur les marais salants
- Panorama ou séquence de vues sur la ville close ou sur des bâtiments ou ensembles patrimoniaux
- Franges à prescriptions spéciales

**AUTRES OUTILS DE PROTECTION**

- Edifice ou élément protégé au titre des Monuments Historiques
- PSMV
- Site classé des marais salants
- Limite des Sites Inscrits (pour info)

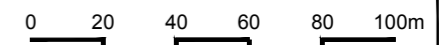



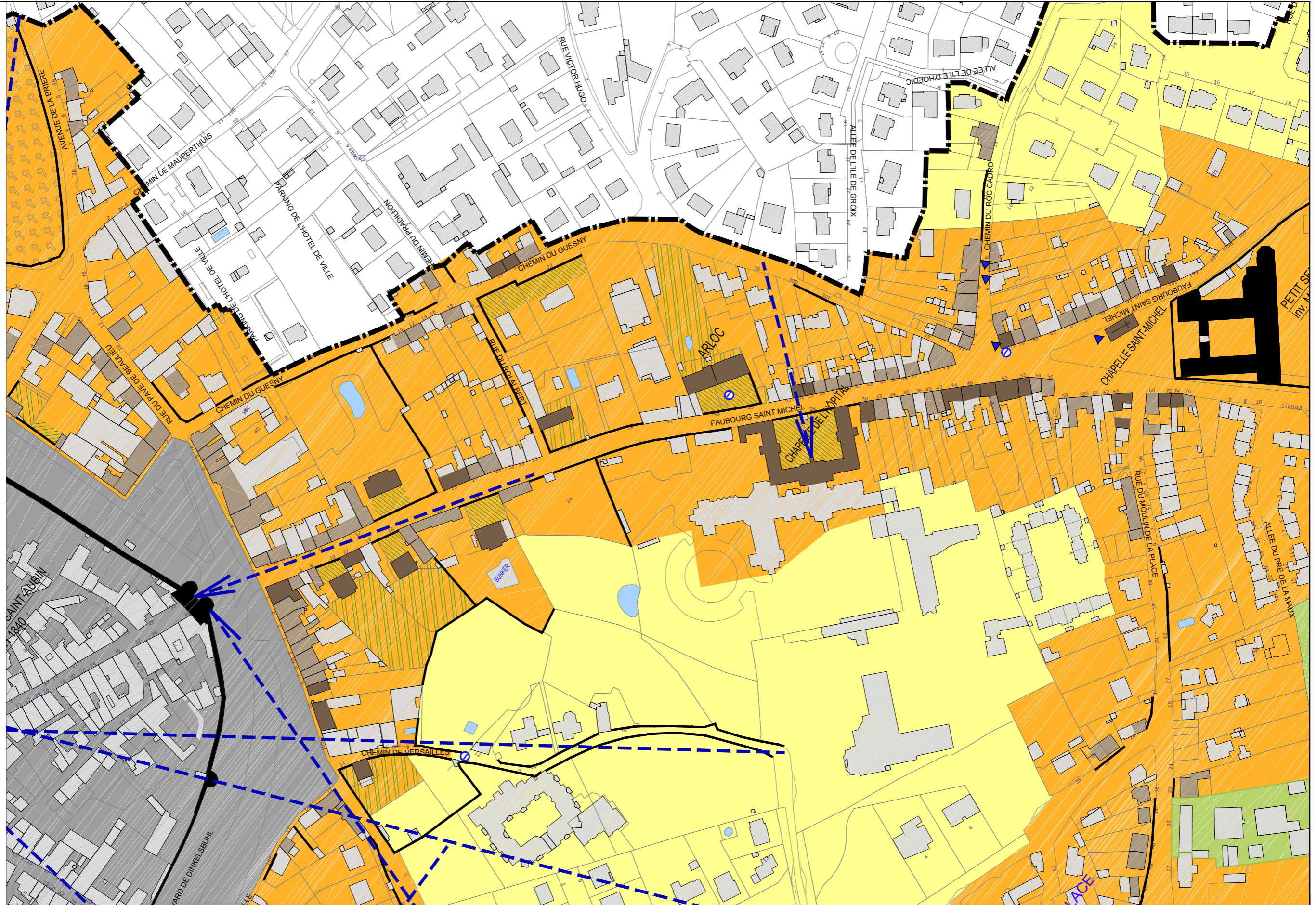

**PVAP : Limites et secteurs**

- Périmètre global du PVAP dont :
- ZPN Zone de Protection du Patrimoine Naturel
- ZPU Zone de Protection du Patrimoine Urbain
- ZIP Zone d'Impact Paysager

**PVAP : protection du bâti**

- Construction de grand intérêt (type A)
- Construction de qualité (type B)
- Clôture (existant ou à restituer)
- Clôture participant de la qualité du paysage urbain
- ⊙ Couverture en chaume à conserver
- ▲ Rochers affleurants

- Petit patrimoine :
- ⊕ Croix
  - ⊕ Puits / pompe
  - ⊕ Moulin
  - Fontaine
  - Four
  - ⊕ Escalier extérieur
  - ⊕ Salorge

**PVAP : protection des espaces libres**

- Parcs et jardins à composer dans le projet
- Espace de mise en valeur du bâti
- Vue ponctuelle sur un élément bâti patrimonial ou sur les marais salants
- Panorama ou séquence de vues sur la ville close ou sur des bâtiments ou ensembles patrimoniaux
- Franges à prescriptions spéciales

**AUTRES OUTILS DE PROTECTION**

- ★ Edifice ou élément protégé au titre des Monuments Historiques
- PSMV
- Site classé des marais salants
- Limite des Sites Inscrits (pour info)

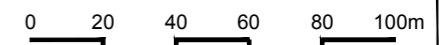









**PVAP : Limites et secteurs**

- Périmètre global du PVAP dont :
- ZPN Zone de Protection du Patrimoine Naturel
- ZPU Zone de Protection du Patrimoine Urbain
- ZIP Zone d'Impact Paysager

**PVAP : protection du bâti**

- Construction de grand intérêt (type A)
- Construction de qualité (type B)
- Clôture (existant ou à restituer) participant de la qualité du paysage urbain
- Couverture en chaume à conserver
- Rochers affleurants

- Petit patrimoine :
- Croix
  - Puits / pompe
  - Moulin
  - Fontaine
  - Four
  - Escalier extérieur
  - SALORGE Salorge

**PVAP : protection des espaces libres**

- Parcs et jardins à composer dans le projet
- Espace de mise en valeur du bâti
- Vue ponctuelle sur un élément bâti patrimonial ou sur les marais salants
- Panorama ou séquence de vues sur la ville close ou sur des bâtiments ou ensembles patrimoniaux
- Franges à prescriptions spéciales

**AUTRES OUTILS DE PROTECTION**

- Edifice ou élément protégé au titre des Monuments Historiques
- PSMV
- Site classé des marais salants
- Limite des Sites Inscrits (pour info)

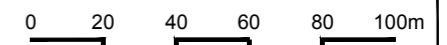





**PVAP : Limites et secteurs**

- Périmètre global du PVAP dont :
- ZPN Zone de Protection du Patrimoine Naturel
- ZPU Zone de Protection du Patrimoine Urbain
- ZIP Zone d'Impact Paysager

**PVAP : protection du bâti**

- Construction de grand intérêt (type A)
- Construction de qualité (type B)
- Clôture (existant ou à restituer) participant de la qualité du paysage urbain
- Couverture en chaume à conserver
- Rochers affleurants

- Petit patrimoine :
- Croix
  - Fontaine
  - Puits / pompe
  - Four
  - Moulin
  - Escalier extérieur
  - SALORGE Salorge

**PVAP : protection des espaces libres**

- Parcs et jardins à composer dans le projet
- Espace de mise en valeur du bâti
- Vue ponctuelle sur un élément bâti patrimonial ou sur les marais salants
- Panorama ou séquence de vues sur la ville close ou sur des bâtiments ou ensembles patrimoniaux
- Franges à prescriptions spéciales

**AUTRES OUTILS DE PROTECTION**

- Edifice ou élément protégé au titre des Monuments Historiques PSMV
- Site classé des marais salants
- Limite des Sites Inscrits (pour info)

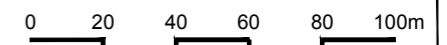

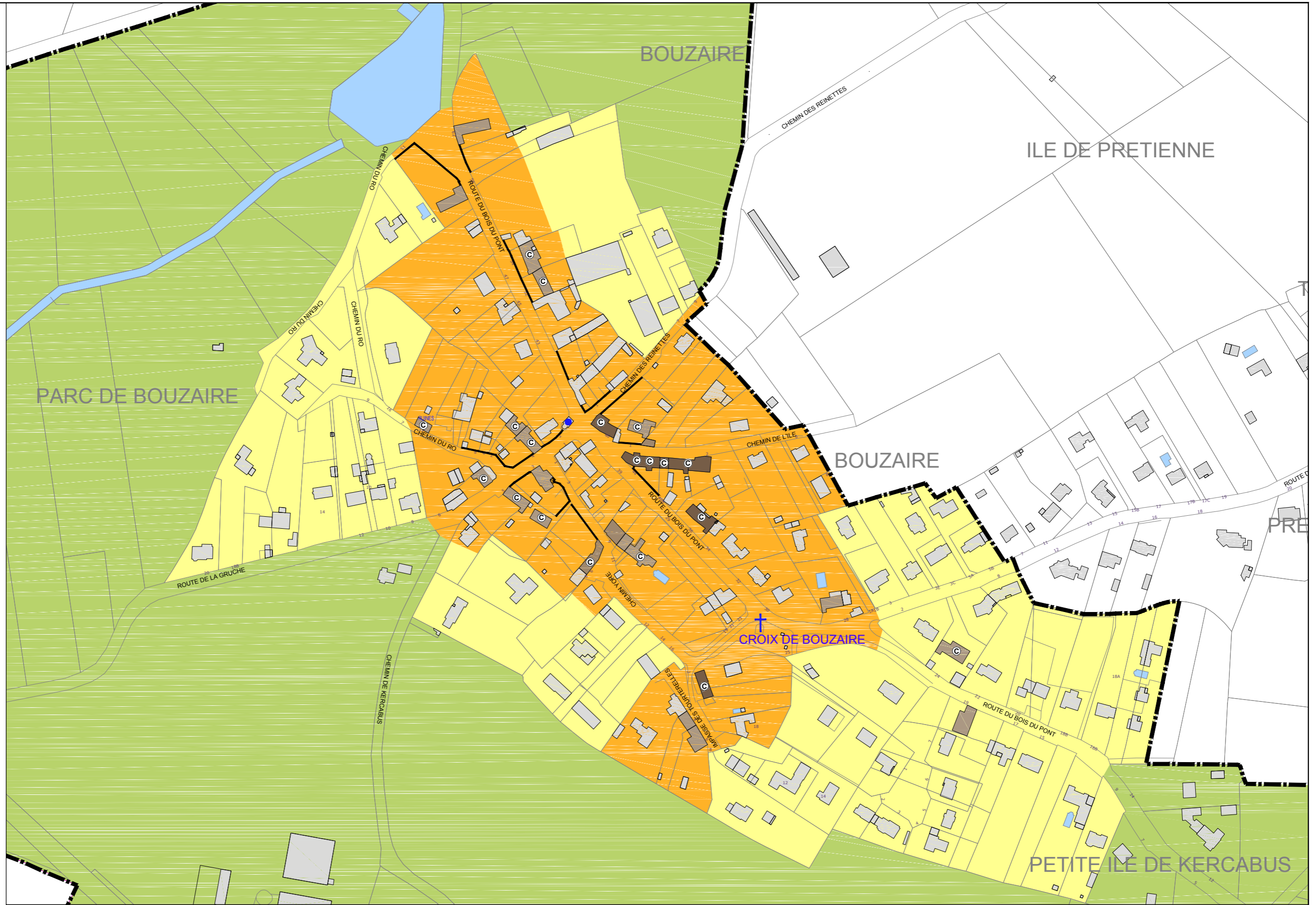

**PVAP : Limites et secteurs**

- Périmètre global du PVAP dont :
- ZPN Zone de Protection du Patrimoine Naturel
- ZPU Zone de Protection du Patrimoine Urbain
- ZIP Zone d'Impact Paysager

**PVAP : protection du bâti**

- Construction de grand intérêt (type A)
- Construction de qualité (type B)
- Clôture (existant ou à restituer) participant de la qualité du paysage urbain
- © Couverture en chaume à conserver
- ▲ Rochers affleurants

- Petit patrimoine :
- ✚ Croix
  - ⊕ Puits / pompe
  - ⊗ Moulin
  - Fontaine
  - Four
  - Ⓜ Escalier extérieur
  - SALORGE Salorge

**PVAP : protection des espaces libres**

- Parcs et jardins à composer dans le projet
- Espace de mise en valeur du bâti
- Vue ponctuelle sur un élément bâti patrimonial ou sur les marais salants
- Panorama ou séquence de vues sur la ville close ou sur des bâtiments ou ensembles patrimoniaux
- Franges à prescriptions spéciales

**AUTRES OUTILS DE PROTECTION**

- Edifice ou élément protégé au titre des Monuments Historiques
- PSMV
- Site classé des marais salants
- Limite des Sites Inscrits (pour info)

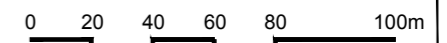



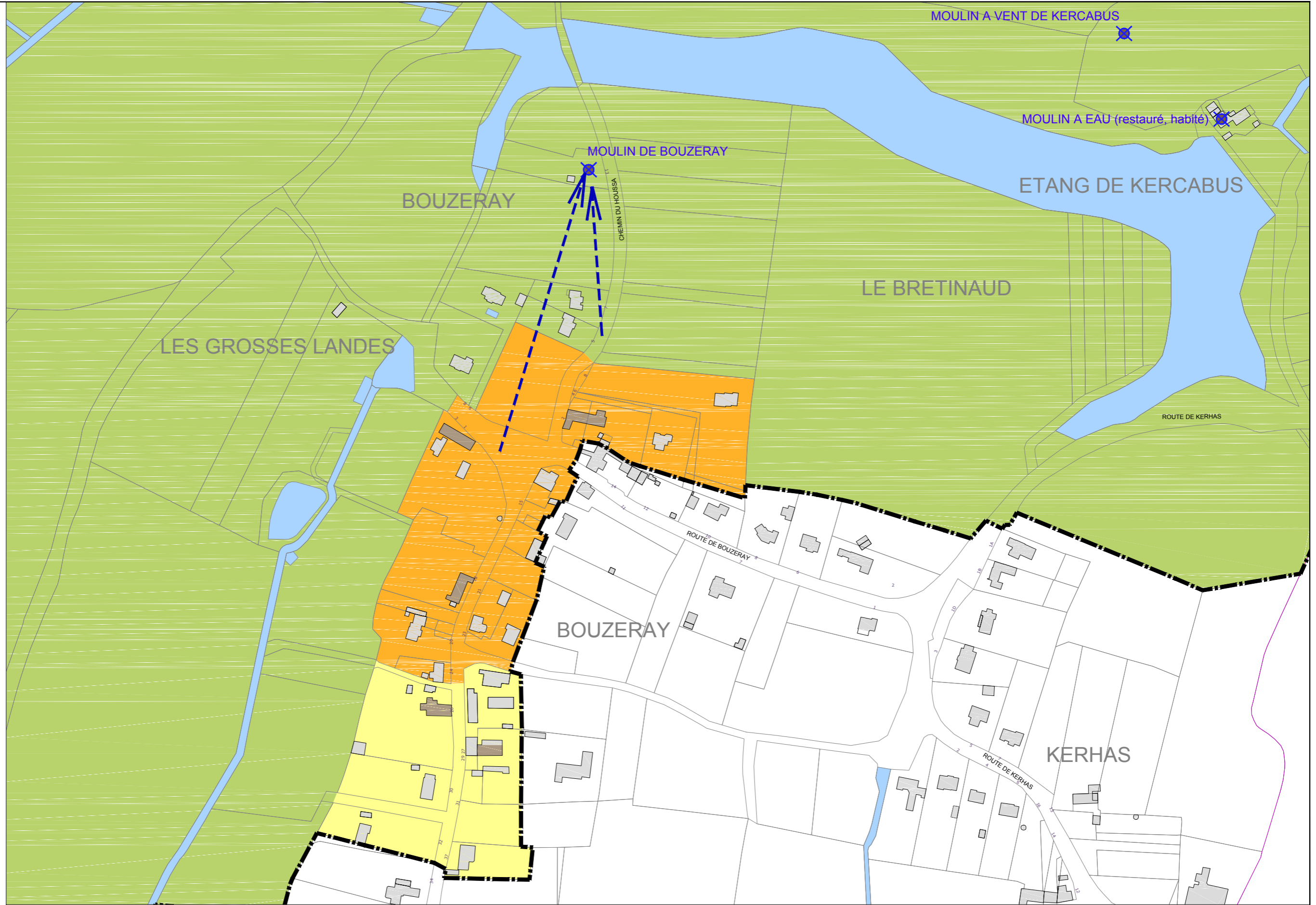

**PVAP : Limites et secteurs**

- Périmètre global du PVAP dont :
- ZPN Zone de Protection du Patrimoine Naturel
- ZPU Zone de Protection du Patrimoine Urbain
- ZIP Zone d'Impact Paysager

**PVAP : protection du bâti**

- Construction de grand intérêt (type A)
- Construction de qualité (type B)
- Clôture (existant ou à restituer) participant de la qualité du paysage urbain
- Couverture en chaume à conserver
- Rochers affleurants

- Petit patrimoine :
- Croix
  - Puits / pompe
  - Moulin
  - Fontaine
  - Four
  - Escalier extérieur
  - SALORGE

**PVAP : protection des espaces libres**

- Parcs et jardins à composer dans le projet
- Espace de mise en valeur du bâti
- Vue ponctuelle sur un élément bâti patrimonial ou sur les marais salants
- Panorama ou séquence de vues sur la ville close ou sur des bâtiments ou ensembles patrimoniaux
- Franges à prescriptions spéciales

**AUTRES OUTILS DE PROTECTION**

- Edifice ou élément protégé au titre des Monuments Historiques
- PSMV
- Site classés des marais salants
- Limite des Sites Inscrits (pour info)

village-Bouzeray

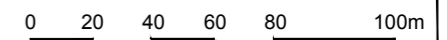

8



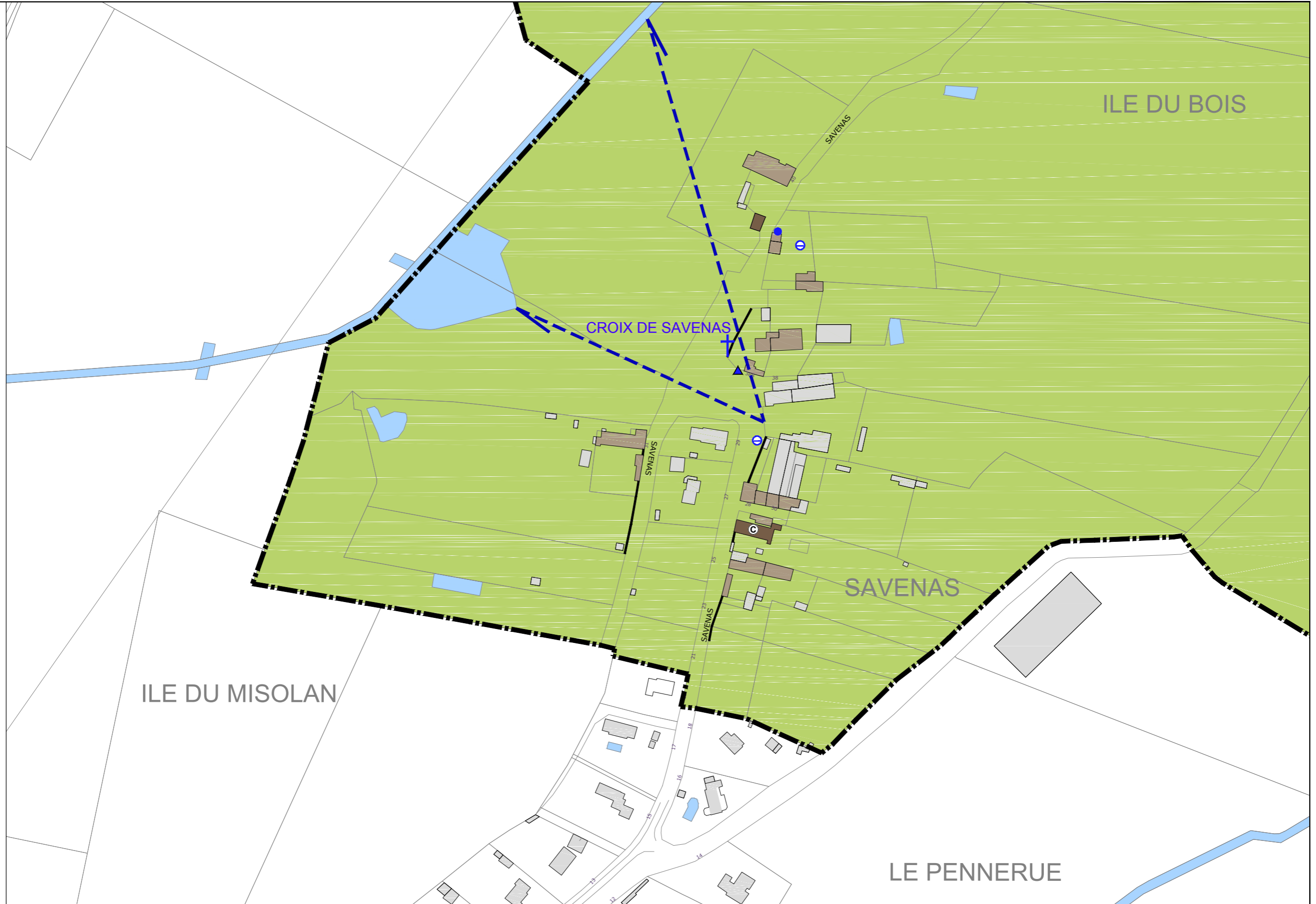

**PVAP : Limites et secteurs**

- Périmètre global du PVAP dont :
- ZPN Zone de Protection du Patrimoine Naturel
- ZPU Zone de Protection du Patrimoine Urbain
- ZIP Zone d'Impact Paysager

**PVAP : protection du bâti**

- Construction de grand intérêt (type A)
- Construction de qualité (type B)
- Clôture (existant ou à restituer) participant de la qualité du paysage urbain
- Couverture en chaume à conserver
- Rochers affleurants

Petit patrimoine :

- Croix
- Puits / pompe
- Moulin
- Fontaine
- Four
- Escalier extérieur
- SALORGE

**PVAP : protection des espaces libres**

- Parcs et jardins à composer dans le projet
- Espace de mise en valeur du bâti
- Vue ponctuelle sur un élément bâti patrimonial ou sur les marais salants
- Panorama ou séquence de vues sur la ville close ou sur des bâtiments ou ensembles patrimoniaux
- Franges à prescriptions spéciales

**AUTRES OUTILS DE PROTECTION**

- Edifice ou élément protégé au titre des Monuments Historiques
- PSMV
- Site classé des marais salants
- Limite des Sites Inscrits (pour info)





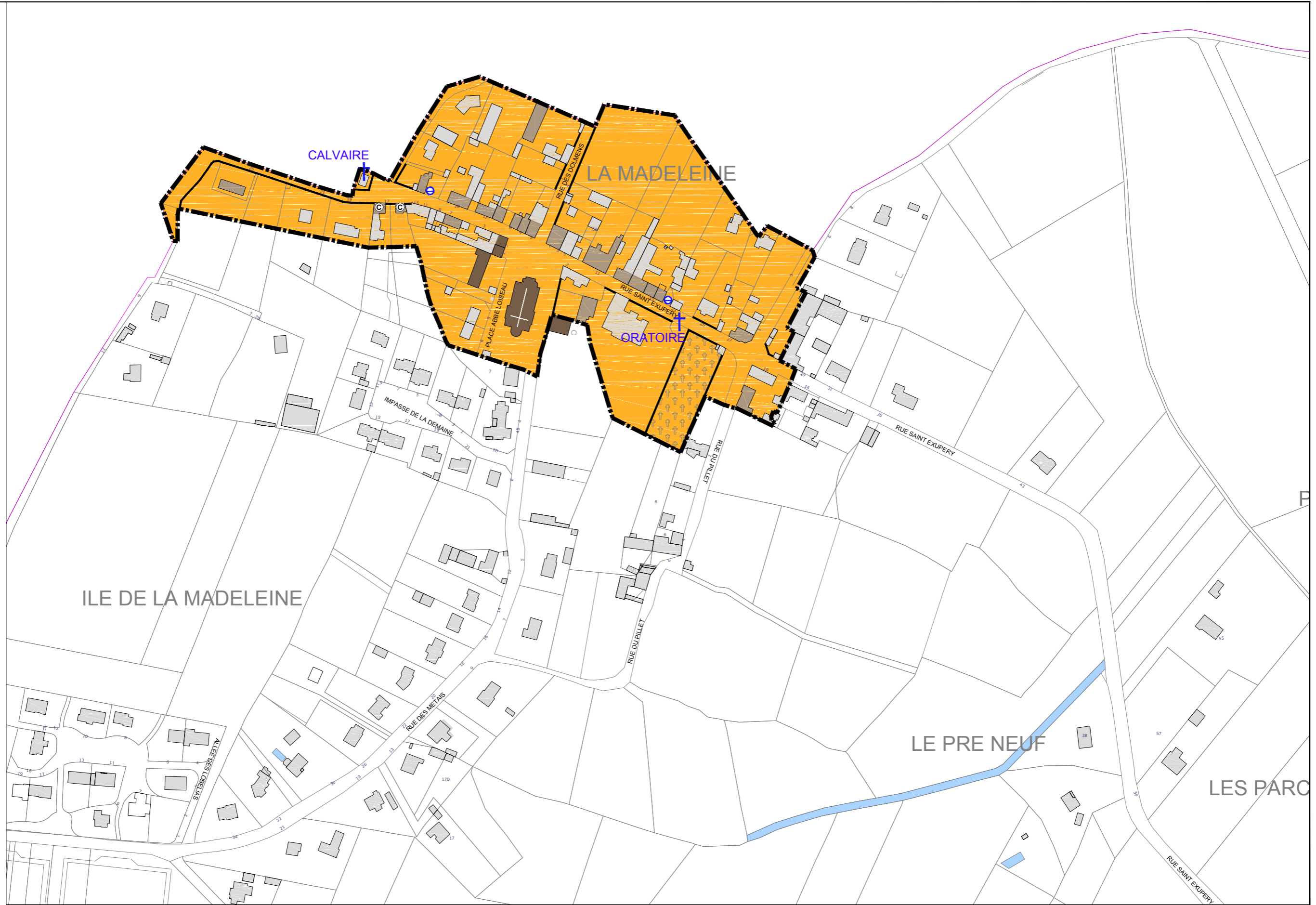

**PVAP : Limites et secteurs**

- Périmètre global du PVAP dont :
- ZPN Zone de Protection du Patrimoine Naturel
- ZPU Zone de Protection du Patrimoine Urbain
- ZIP Zone d'Impact Paysager

**PVAP : protection du bâti**

- Construction de grand intérêt (type A)
- Construction de qualité (type B)
- Clôture (existant ou à restituer) participant de la qualité du paysage urbain
- Couverture en chaume à conserver
- Rochers affleurants

- Petit patrimoine :
- Croix
  - Puits / pompe
  - Moulin
  - Fontaine
  - Four
  - Escalier extérieur
  - SALORGE

**PVAP : protection des espaces libres**

- Parcs et jardins à composer dans le projet
- Espace de mise en valeur du bâti
- Vue ponctuelle sur un élément bâti patrimonial ou sur les marais salants
- Panorama ou séquence de vues sur la ville close ou sur des bâtiments ou ensembles patrimoniaux
- Franges à prescriptions spéciales

**AUTRES OUTILS DE PROTECTION**

- Edifice ou élément protégé au titre des Monuments Historiques
- PSMV
- Site classé des marais salants
- Limite des Sites Inscrits (pour info)

village-La Madeleine

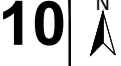
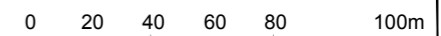

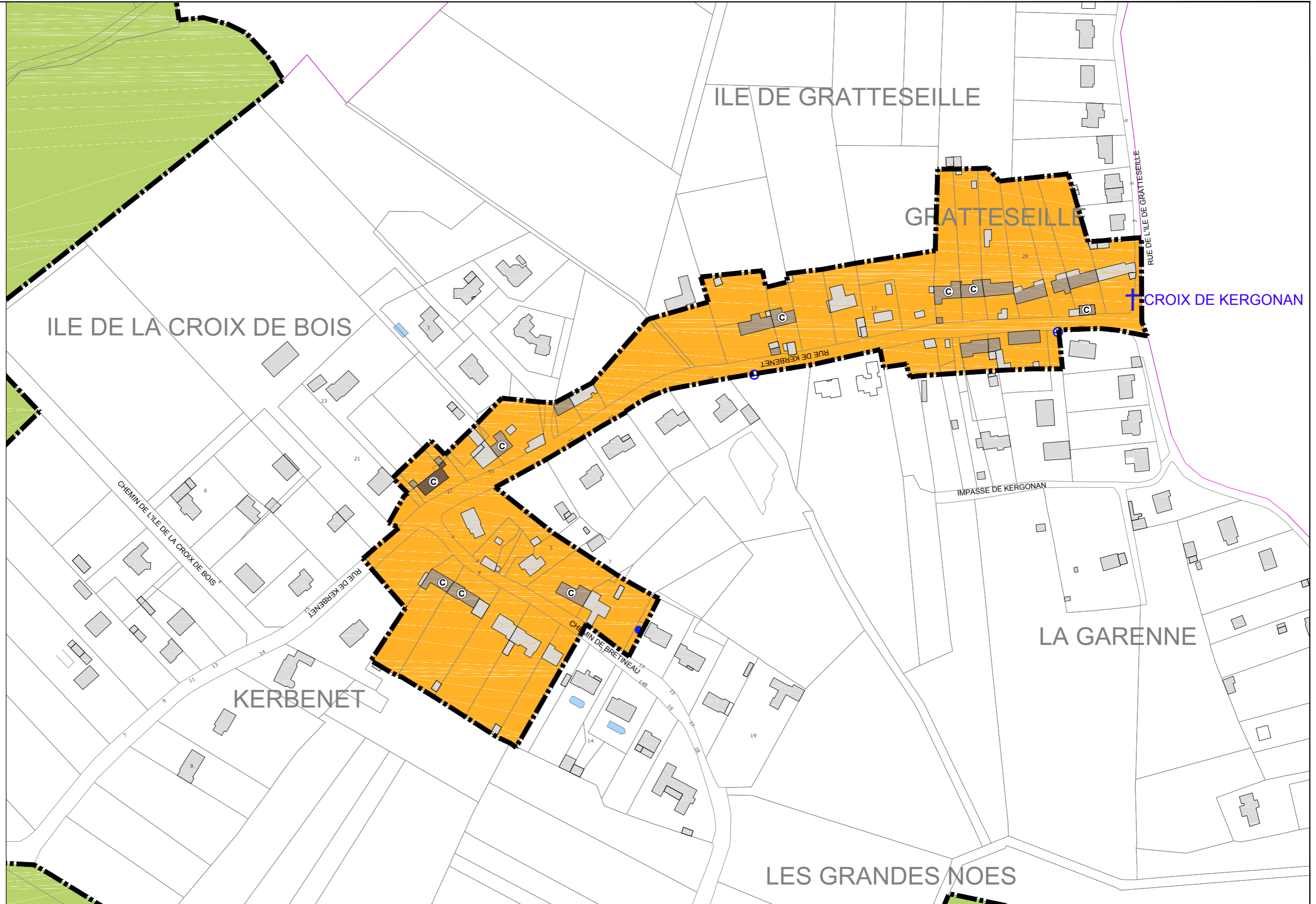

**PVAP : Limites et secteurs**

- Périmètre global du PVAP dont :
- ZPN Zone de Protection du Patrimoine Naturel
- ZPU Zone de Protection du Patrimoine Urbain
- ZIP Zone d'Impact Paysager

**PVAP : protection du bâti**

- Construction de grand intérêt (type A)
- Construction de qualité (type B)
- Clôture (existant ou à restituer) participant de la qualité du paysage urbain
- Couverture en chaume à conserver
- Rochers affleurants

- Petit patrimoine :
- Croix
  - Puits / pompe
  - Moulin
  - Fontaine
  - Four
  - Escalier extérieur
  - SALORGE

**PVAP : protection des espaces libres**

- Parcs et jardins à composer dans le projet
- Espace de mise en valeur du bâti
- Vue ponctuelle sur un élément bâti patrimonial ou sur les marais salants
- Panorama ou séquence de vues sur la ville close ou sur des bâtiments ou ensembles patrimoniaux
- Franges à prescriptions spéciales

**AUTRES OUTILS DE PROTECTION**

- Edifice ou élément protégé au titre des Monuments Historiques
- PSMV
- Site classé des marais salants
- Limite des Sites Inscrits (pour info)

village-Kergonan/Kerbenet





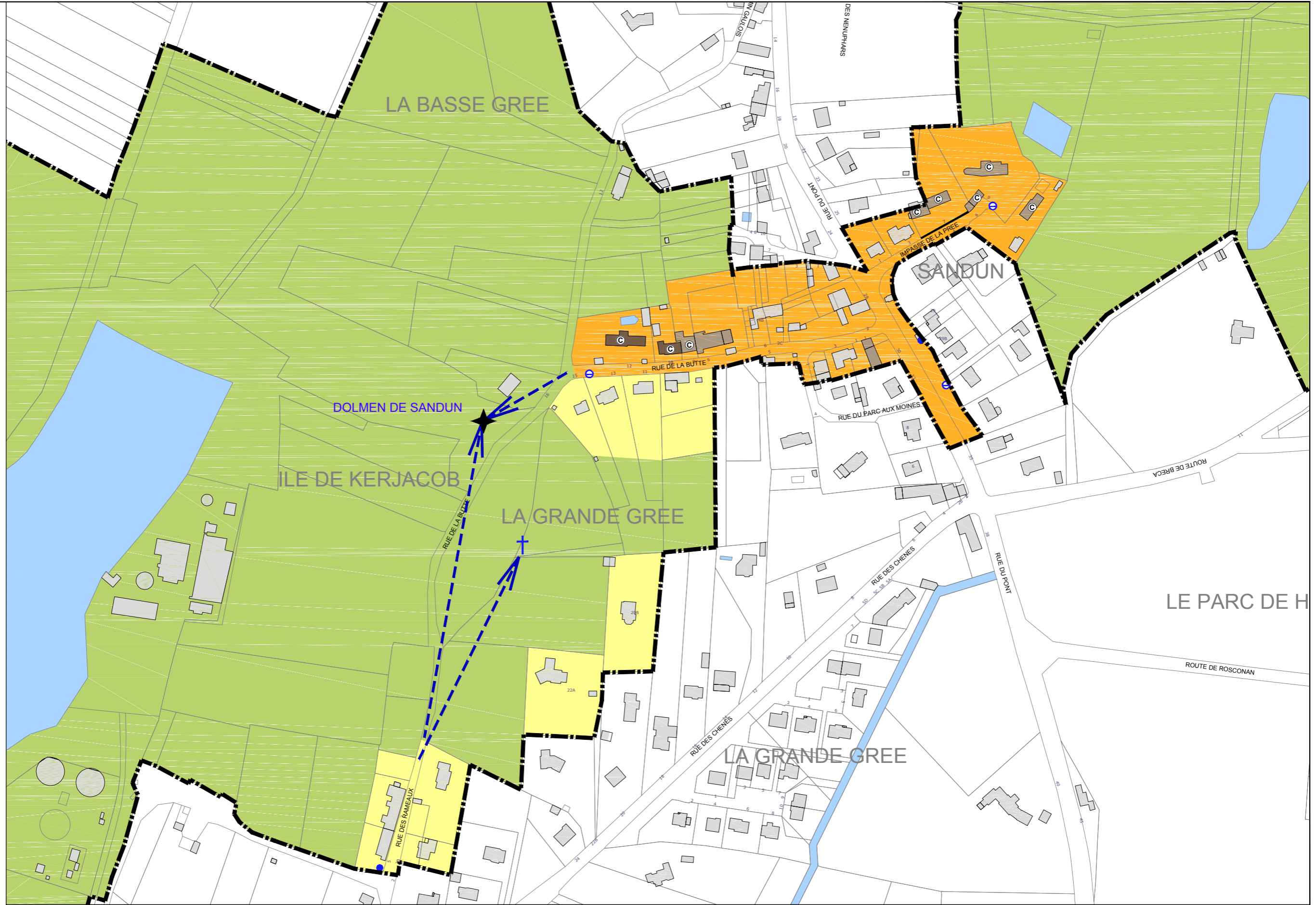

**PVAP : Limites et secteurs**

- Périmètre global du PVAP dont :
- ZPN Zone de Protection du Patrimoine Naturel
- ZPU Zone de Protection du Patrimoine Urbain
- ZIP Zone d'Impact Paysager

**PVAP : protection du bâti**

- Construction de grand intérêt (type A)
- Construction de qualité (type B)
- Clôture (existant ou à restituer) participant de la qualité du paysage urbain
- Couverture en chaume à conserver
- Rochers affleurants

- Petit patrimoine :
- Croix
  - Puits / pompe
  - Moulin
  - Fontaine
  - Four
  - Escalier extérieur
  - SALORGE Salorge

**PVAP : protection des espaces libres**

- Parcs et jardins à composer dans le projet
- Espace de mise en valeur du bâti
- Vue ponctuelle sur un élément bâti patrimonial ou sur les marais salants
- Panorama ou séquence de vues sur la ville close ou sur des bâtiments ou ensembles patrimoniaux
- Franges à prescriptions spéciales

**AUTRES OUTILS DE PROTECTION**

- Edifice ou élément protégé au titre des Monuments Historiques
- PSMV
- Site classé des marais salants
- Limite des Sites Inscrits (pour info)

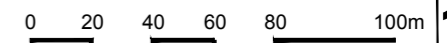



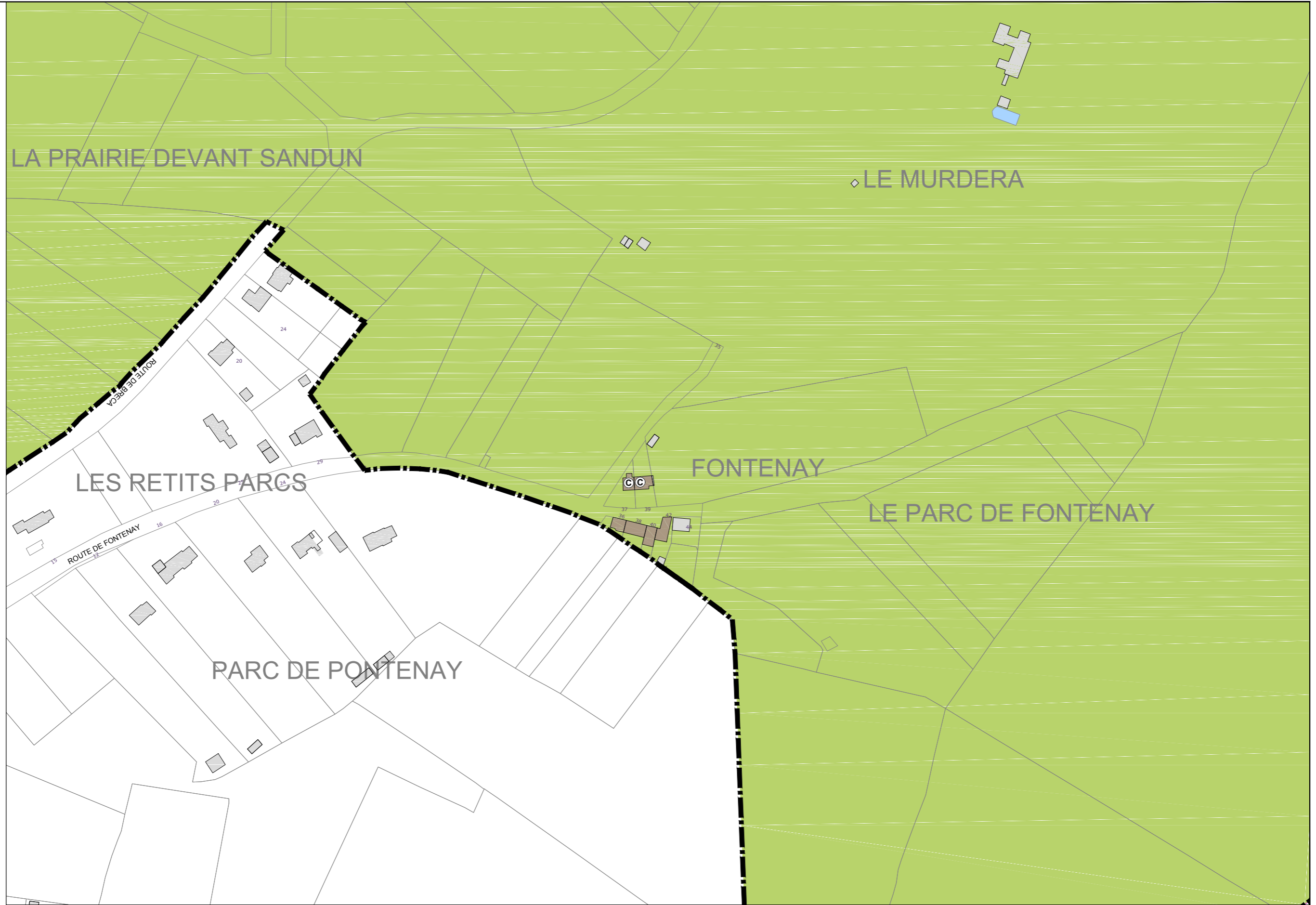

**PVAP : Limites et secteurs**

- Périmètre global du PVAP dont :
- ZPN Zone de Protection du Patrimoine Naturel
- ZPU Zone de Protection du Patrimoine Urbain
- ZIP Zone d'Impact Paysager

**PVAP : protection du bâti**

- Construction de grand intérêt (type A)
- Construction de qualité (type B)
- Clôture (existant ou à restituer)
- Clôture de la qualité du paysage urbain
- Couverture en chaume à conserver
- Rochers affleurants

- Petit patrimoine :
- Croix
  - Puits / pompe
  - Moulin
  - Fontaine
  - Four
  - Escalier extérieur
  - SALORGE Salorge

**PVAP : protection des espaces libres**

- Parcs et jardins à composer dans le projet
- Espace de mise en valeur du bâti
- Vue ponctuelle sur un élément bâti patrimonial ou sur les marais salants
- Panorama ou séquence de vues sur la ville close ou sur des bâtiments ou ensembles patrimoniaux
- Franges à prescriptions spéciales

**AUTRES OUTILS DE PROTECTION**

- Edifice ou élément protégé au titre des Monuments Historiques
- PSMV
- Site classé des marais salants
- Limite des Sites Inscrits (pour info)

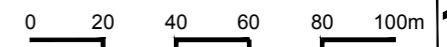



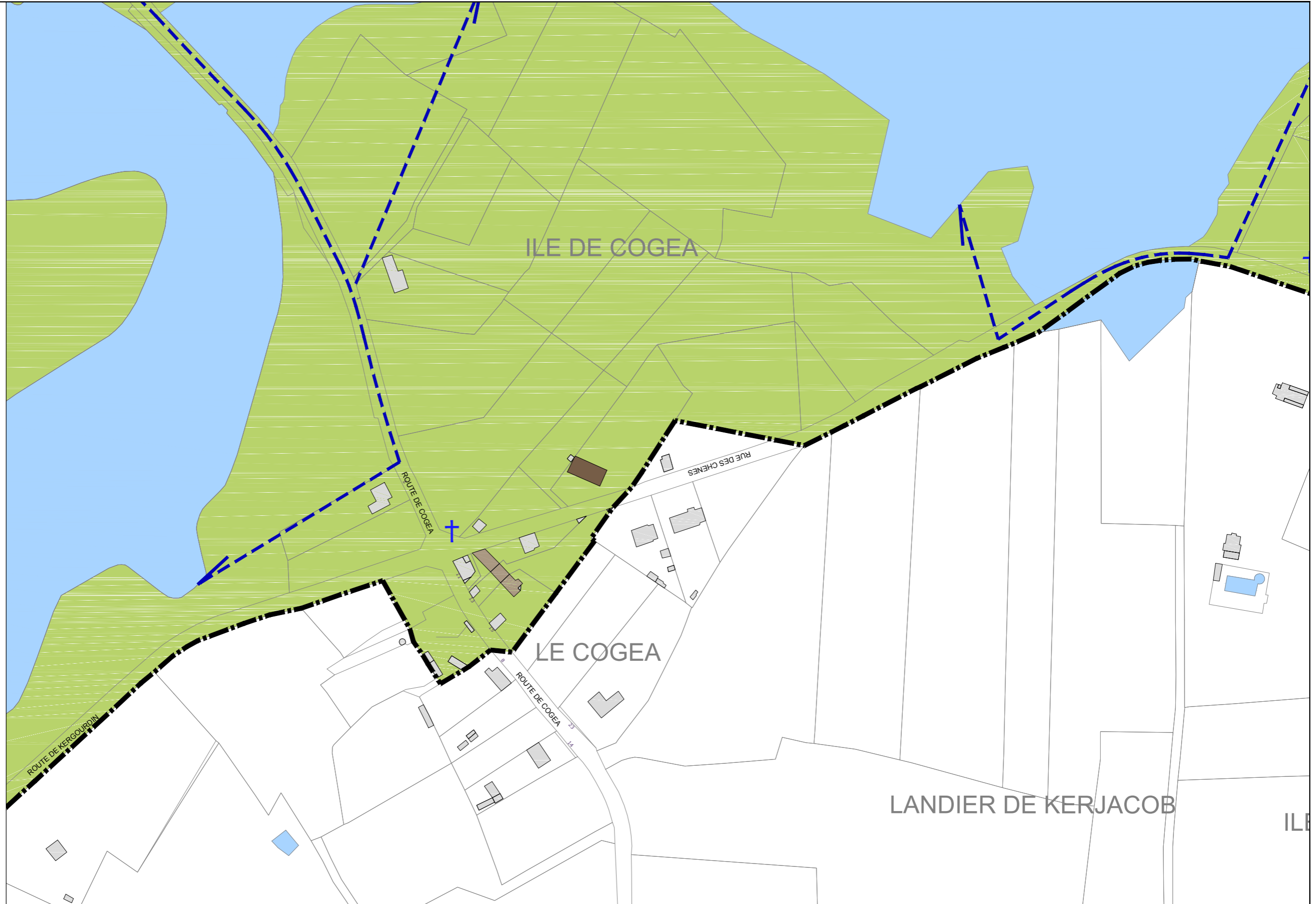

**PVAP : Limites et secteurs**

- Périmètre global du PVAP dont :
- ZPN Zone de Protection du Patrimoine Naturel
- ZPU Zone de Protection du Patrimoine Urbain
- ZIP Zone d'Impact Paysager

**PVAP : protection du bâti**

- Construction de grand intérêt (type A)
- Construction de qualité (type B)
- Clôture (existant ou à restituer) participant de la qualité du paysage urbain
- © Couverture en chaume à conserver
- ▲ Rochers affleurants

- Petit patrimoine :
- † Croix
  - ⊕ Puits / pompe
  - ⊗ Moulin
  - Fontaine
  - Four
  - ⓔ Escalier extérieur
  - SALORGE Salorge

**PVAP : protection des espaces libres**

- Parcs et jardins à composer dans le projet
- Espace de mise en valeur du bâti
- Vue ponctuelle sur un élément bâti patrimonial ou sur les marais salants
- Panorama ou séquence de vues sur la ville close ou sur des bâtiments ou ensembles patrimoniaux
- Franges à prescriptions spéciales

**AUTRES OUTILS DE PROTECTION**

- Edifice ou élément protégé au titre des Monuments Historiques
- PSMV
- Site classé des marais salants
- Limite des Sites Inscrits (pour info)

village-Cogéa

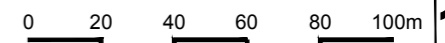

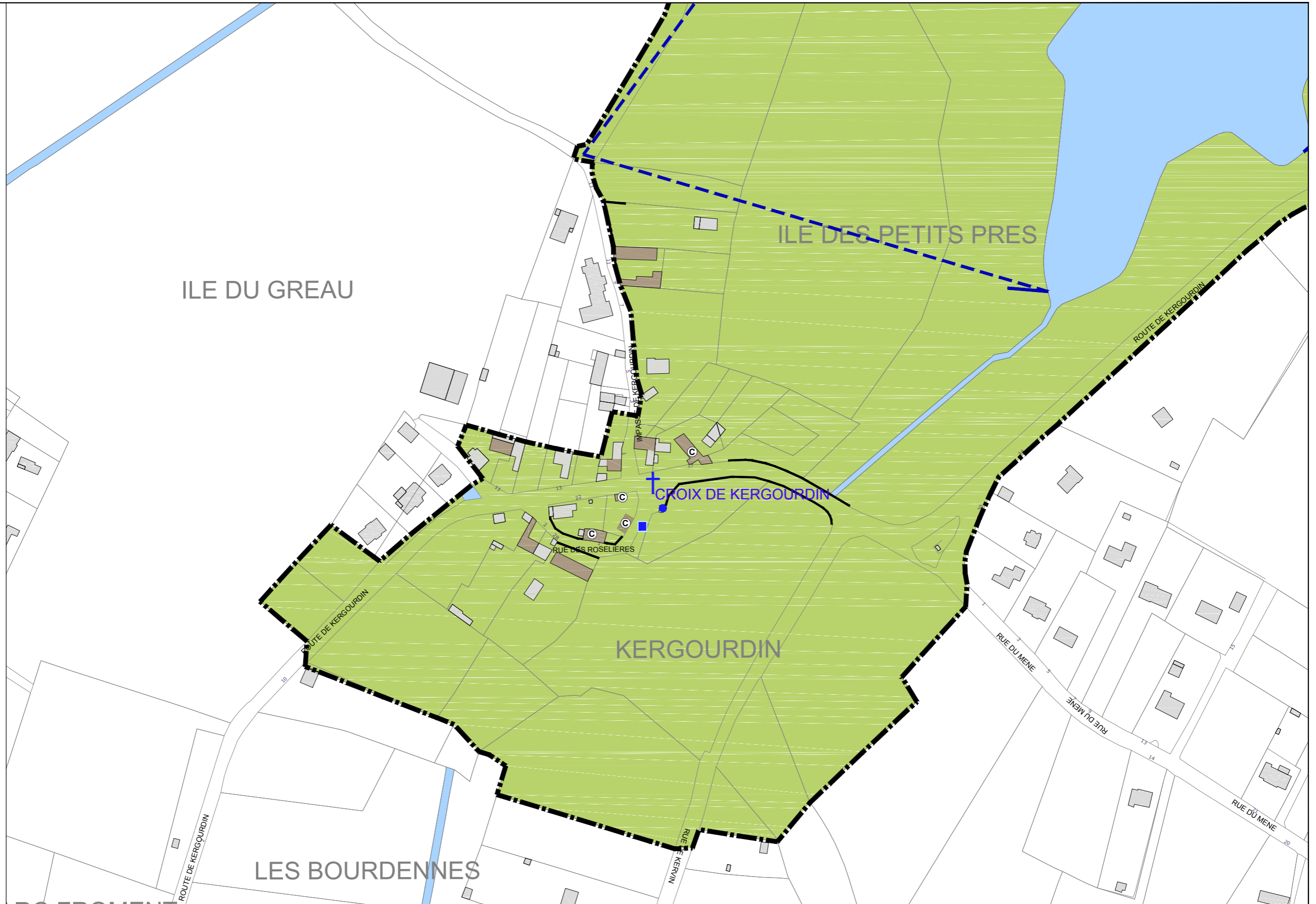

**PVAP : Limites et secteurs**

- Périmètre global du PVAP dont :
- ZPN Zone de Protection du Patrimoine Naturel
- ZPU Zone de Protection du Patrimoine Urbain
- ZIP Zone d'Impact Paysager

**PVAP : protection du bâti**

- Construction de grand intérêt (type A)
- Construction de qualité (type B)
- Clôture (existant ou à restituer) participant de la qualité du paysage urbain
- Couverture en chaume à conserver
- Rochers affleurants

- Petit patrimoine :
- Croix
  - Puits / pompe
  - Moulin
  - Fontaine
  - Four
  - Escalier extérieur
  - SALORGE Salorge

**PVAP : protection des espaces libres**

- Parcs et jardins à composer dans le projet
- Espace de mise en valeur du bâti
- Vue ponctuelle sur un élément bâti patrimonial ou sur les marais salants
- Panorama ou séquence de vues sur la ville close ou sur des bâtiments ou ensembles patrimoniaux
- Franges à prescriptions spéciales

**AUTRES OUTILS DE PROTECTION**

- Edifice ou élément protégé au titre des Monuments Historiques
- PSMV
- Site classé des marais salants
- Limite des Sites Inscrits (pour info)





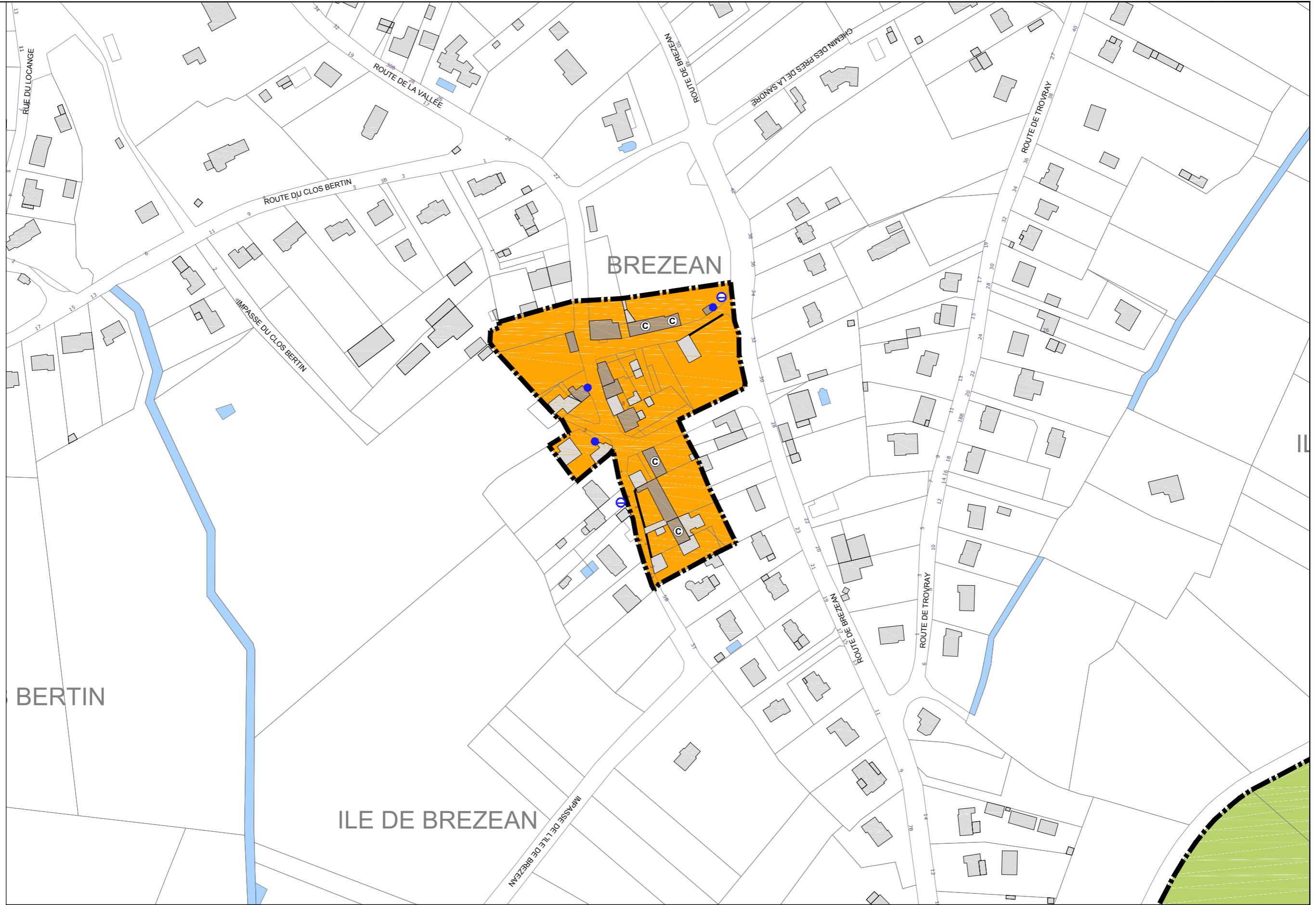

**PVAP : Limites et secteurs**

- Périmètre global du PVAP dont :
- ZPN Zone de Protection du Patrimoine Naturel
- ZPU Zone de Protection du Patrimoine Urbain
- ZIP Zone d'Impact Paysager

**PVAP : protection du bâti**

- Construction de grand intérêt (type A)
- Construction de qualité (type B)
- Clôture (existant ou à restituer) participant de la qualité du paysage urbain
- Couverture en chaume à conserver
- Rochers affleurants

- Petit patrimoine :
- Croix
  - Puits / pompe
  - Moulin
  - Fontaine
  - Four
  - Escalier extérieur
  - SALORGE

**PVAP : protection des espaces libres**

- Parcs et jardins à composer dans le projet
- Espace de mise en valeur du bâti
- Vue ponctuelle sur un élément bâti patrimonial ou sur les marais salants
- Panorama ou séquence de vues sur la ville close ou sur des bâtiments ou ensembles patrimoniaux
- Franges à prescriptions spéciales

**AUTRES OUTILS DE PROTECTION**

- Edifice ou élément protégé au titre des Monuments Historiques
- PSMV
- Site classé des marais salants
- Limite des Sites Inscrits (pour info)

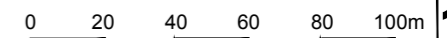

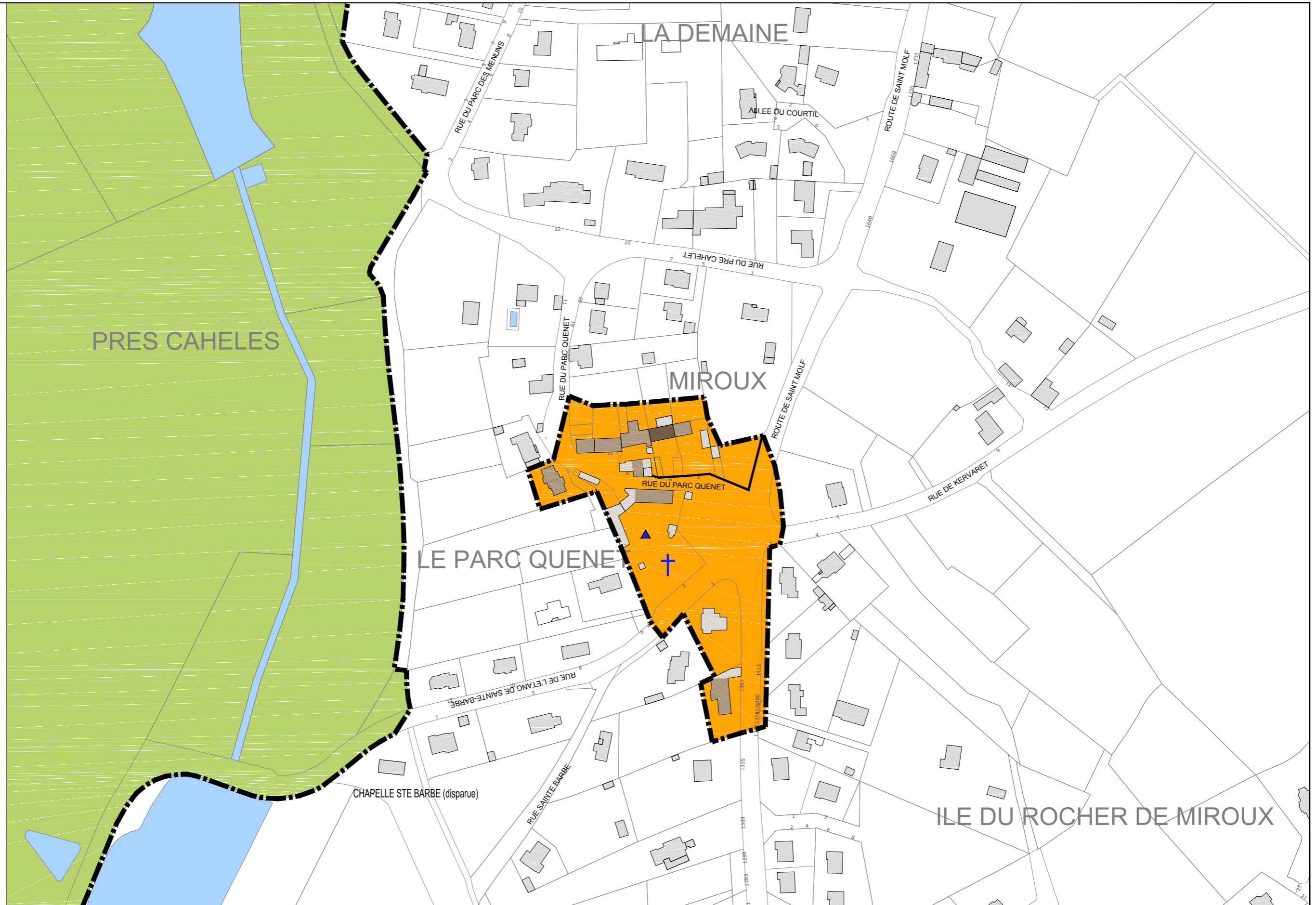

**PVAP : Limites et secteurs**

- Périmètre global du PVAP dont :
- ZPN Zone de Protection du Patrimoine Naturel
- ZPU Zone de Protection du Patrimoine Urbain
- ZIP Zone d'Impact Paysager

**PVAP : protection du bâti**

- Construction de grand intérêt (type A)
- Construction de qualité (type B)
- Clôture (existant ou à restituer) participant de la qualité du paysage urbain
- Couverture en chaume à conserver
- Rochers affleurants

- Petit patrimoine :
- Croix
  - Fontaine
  - Escalier extérieur
  - Puits / pompe
  - Moulin
  - SALORGE

**PVAP : protection des espaces libres**

- Parcs et jardins à composer dans le projet
- Espace de mise en valeur du bâti
- Vue ponctuelle sur un élément bâti patrimonial ou sur les marais salants
- Panorama ou séquence de vues sur la ville close ou sur des bâtiments ou ensembles patrimoniaux
- Franges à prescriptions spéciales

**AUTRES OUTILS DE PROTECTION**

- Edifice ou élément protégé au titre des Monuments Historiques
- PSMV
- Site classé des marais salants
- Limite des Sites Inscrits (pour info)





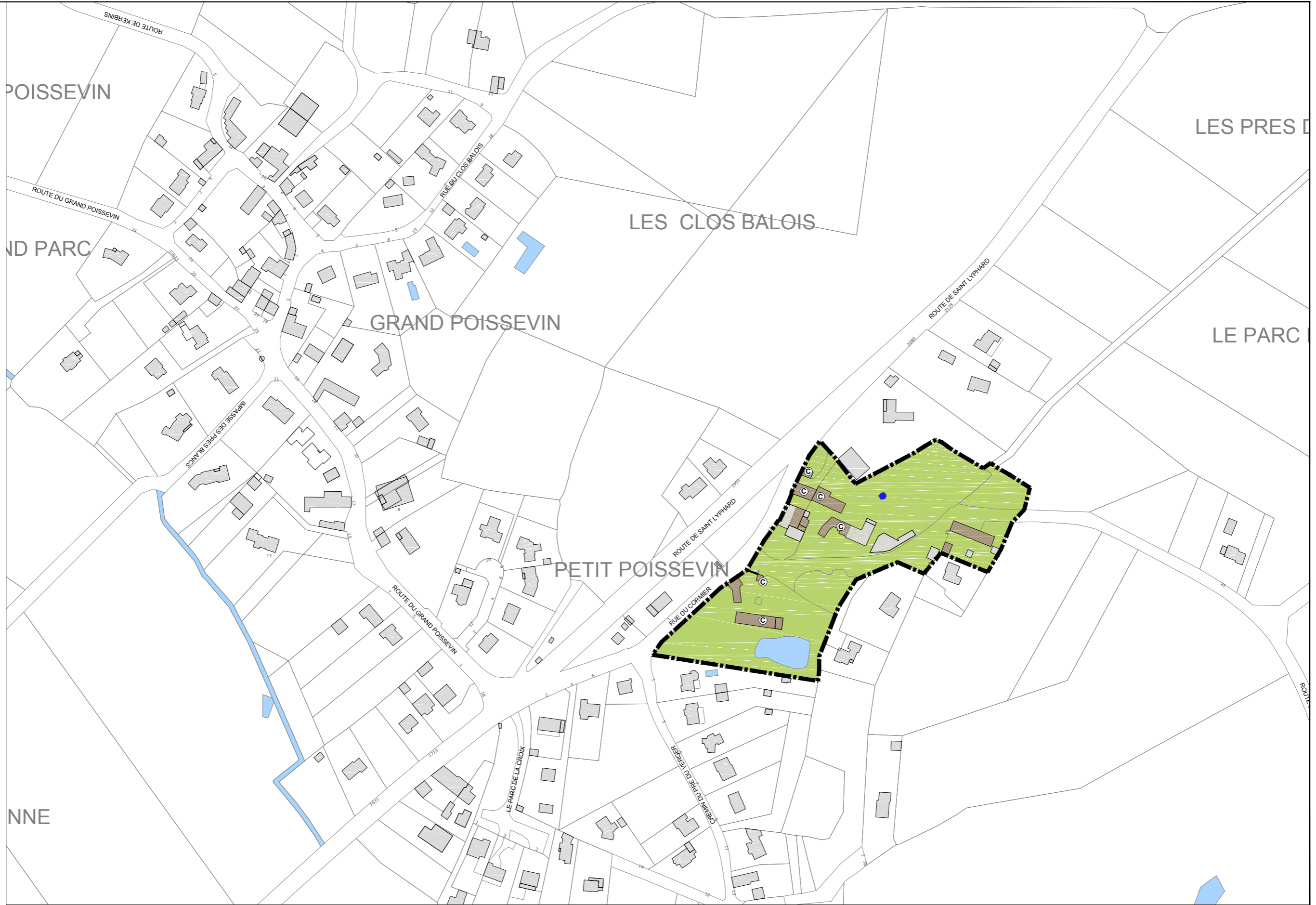

**PVAP : Limites et secteurs**

- Périmètre global du PVAP dont :
- ZPN Zone de Protection du Patrimoine Naturel
- ZPU Zone de Protection du Patrimoine Urbain
- ZIP Zone d'Impact Paysager

**PVAP : protection du bâti**

- Construction de grand intérêt (type A)
- Construction de qualité (type B)
- Clôture (existant ou à restituer) participant de la qualité du paysage urbain
- Couverture en chaume à conserver
- Rochers affleurants

- Petit patrimoine :
- Croix
  - Puits / pompe
  - Moulin
  - Fontaine
  - Four
  - Escalier extérieur
  - SALORGE
  - Salorge

**PVAP : protection des espaces libres**

- Parcs et jardins à composer dans le projet
- Espace de mise en valeur du bâti
- Vue ponctuelle sur un élément bâti patrimonial ou sur les marais salants
- Panorama ou séquence de vues sur la ville close ou sur des bâtiments ou ensembles patrimoniaux
- Franges à prescriptions spéciales

**AUTRES OUTILS DE PROTECTION**

- Edifice ou élément protégé au titre des Monuments Historiques PSMV
- Site classé des marais salants
- Limite des Sites Inscrits (pour info)

village- Petit Poussevin

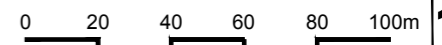

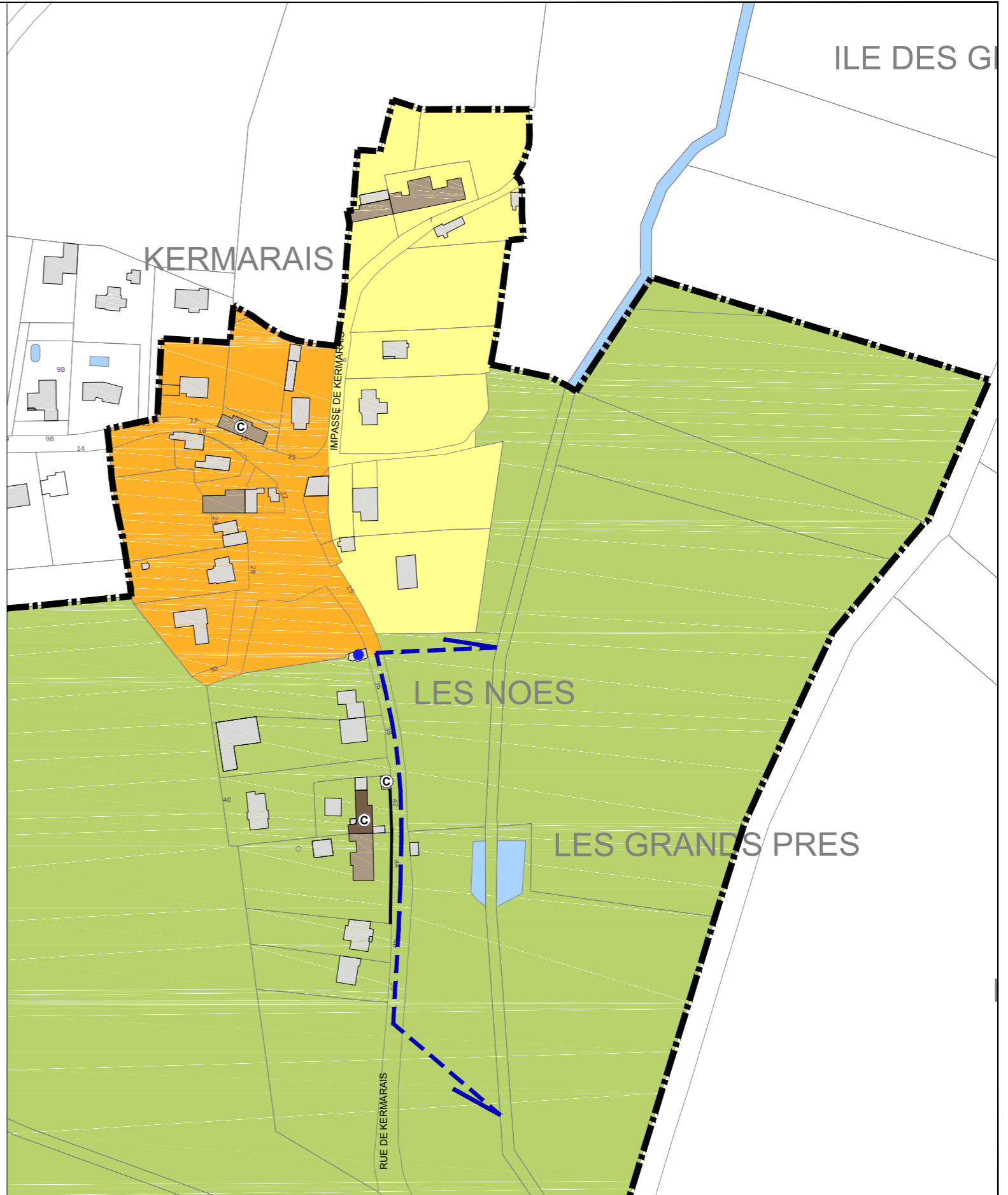
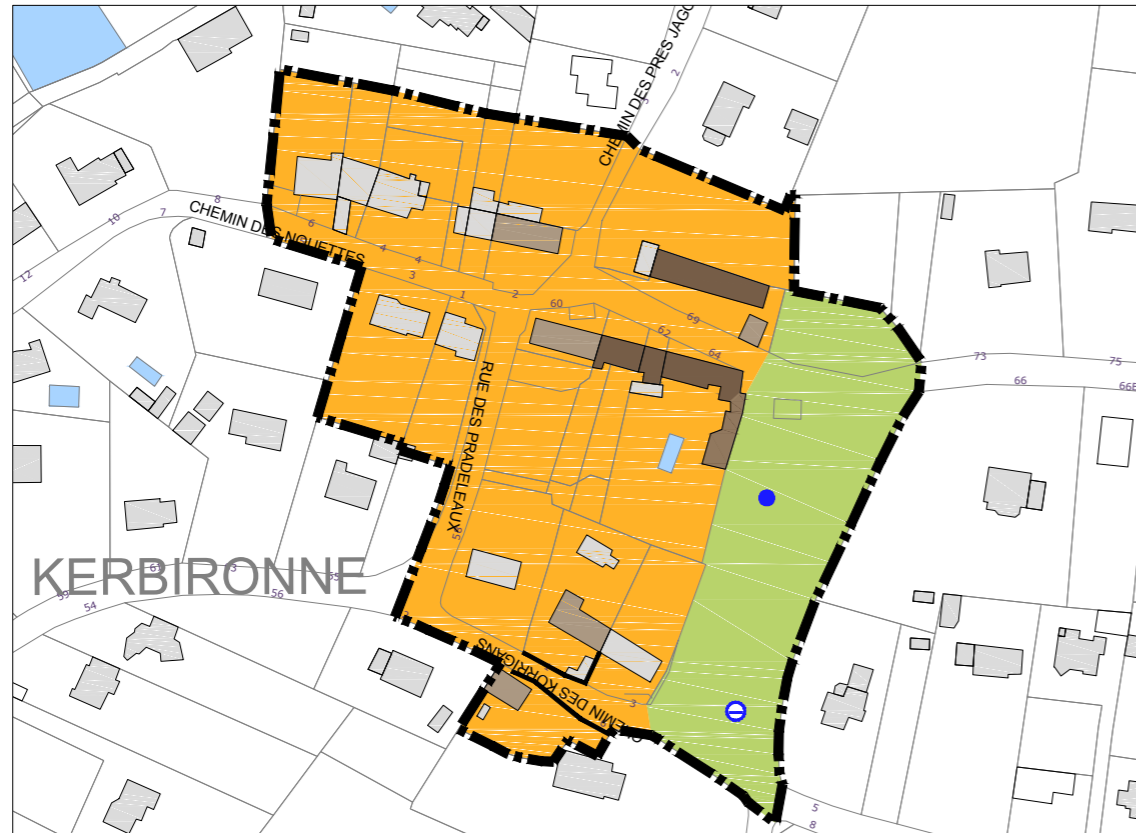
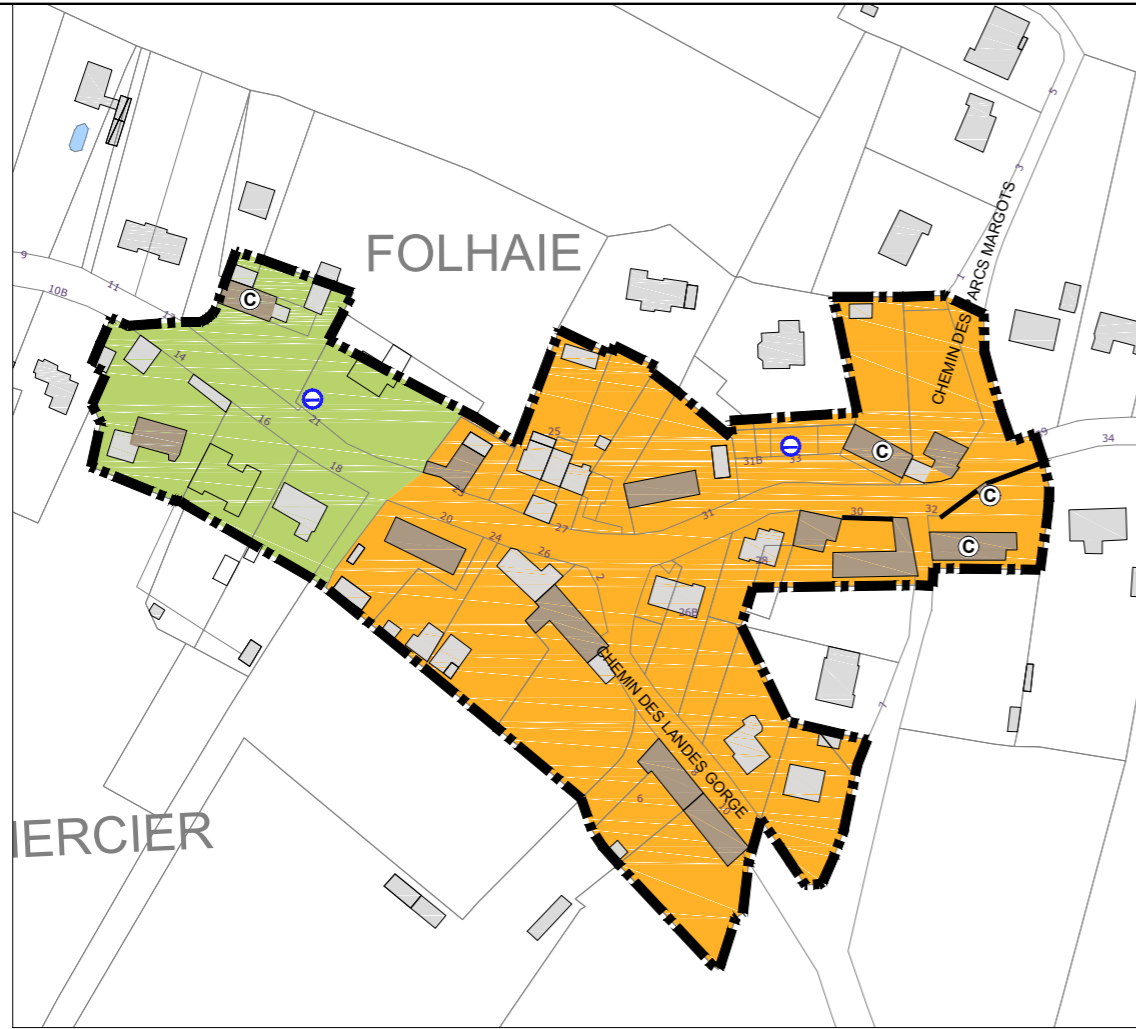

**PVAP : Limites et secteurs**

- Périmètre global du PVAP dont :
- ZPN Zone de Protection du Patrimoine Naturel
- ZPU Zone de Protection du Patrimoine Urbain
- ZIP Zone d'Impact Paysager

**PVAP : protection du bâti**

- Construction de grand intérêt (type A)
- Construction de qualité (type B)
- Clôture (existant ou à restituer) participant de la qualité du paysage urbain
- Couverture en chaume à conserver
- Rochers affleurants

- Petit patrimoine :
- Croix
  - Puits / pompe
  - Moulin
  - Fontaine
  - Escalier extérieur
  - SALORGE

**PVAP : protection des espaces libres**

- Parcs et jardins à composer dans le projet
- Espace de mise en valeur du bâti
- Vue ponctuelle sur un élément bâti patrimonial ou sur les marais salants
- Panorama ou séquence de vues sur la ville close ou sur des bâtiments ou ensembles patrimoniaux
- Franges à prescriptions spéciales

**AUTRES OUTILS DE PROTECTION**

- Edifice ou élément protégé au titre des Monuments Historiques
- PSMV
- Site classé des marais salants
- Limite des Sites Inscrits (pour info)

villages-Folhaie/Kerbironné /Kermarais

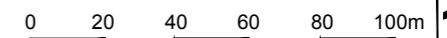



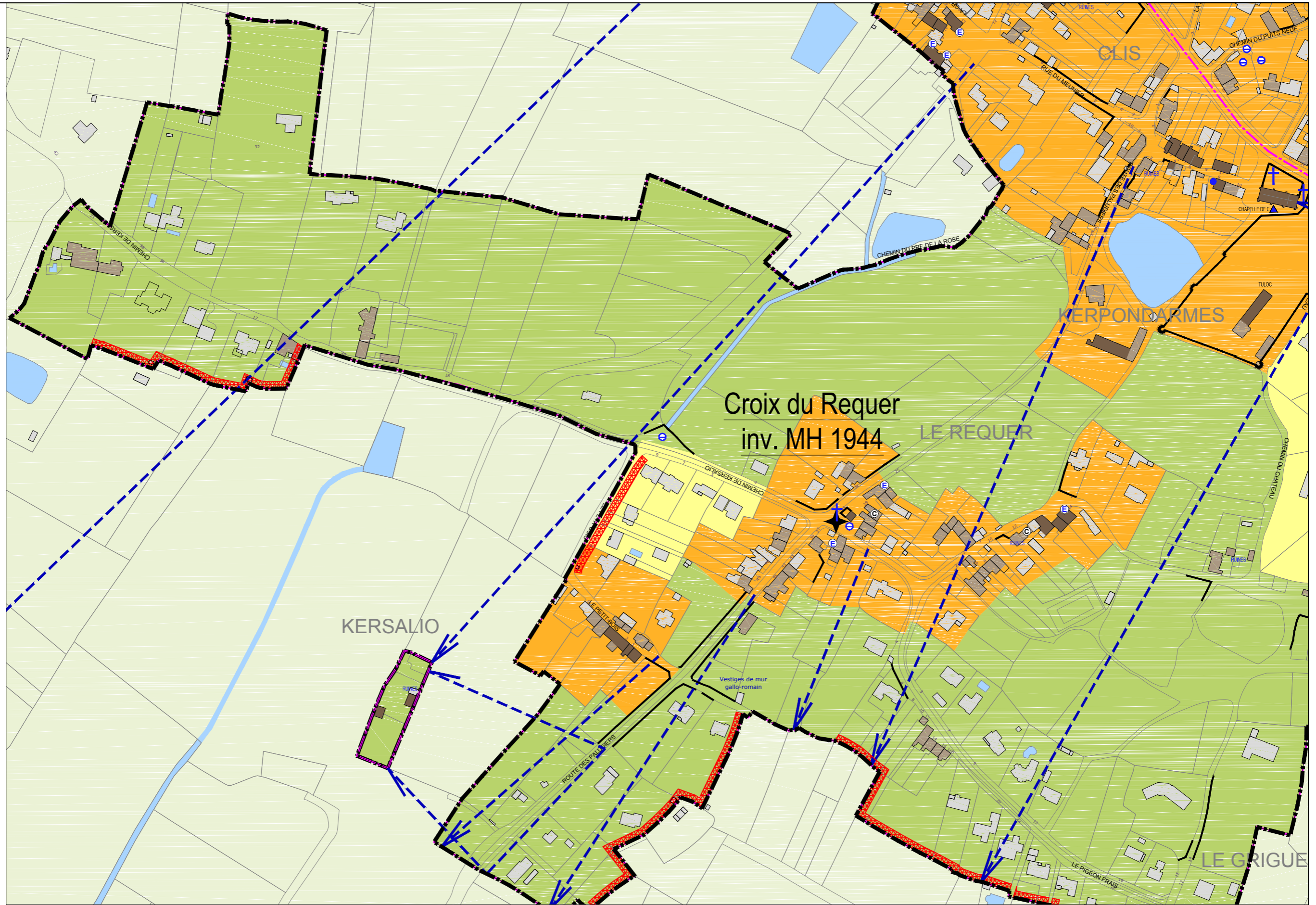

**PVAP : Limites et secteurs**

- Périmètre global du PVAP dont :
- ZPN Zone de Protection du Patrimoine Naturel
- ZPU Zone de Protection du Patrimoine Urbain
- ZIP Zone d'Impact Paysager

**PVAP : protection du bâti**

- Construction de grand intérêt (type A)
- Construction de qualité (type B)
- Clôture (existant ou à restituer) participant de la qualité du paysage urbain
- Couverture en chaume à conserver
- Rochers affleurants

- Petit patrimoine :
- Croix
  - Puits / pompe
  - Moulin
  - Fontaine
  - Four
  - Escalier extérieur
  - SALORGE
  - Salorge

**PVAP : protection des espaces libres**

- Parcs et jardins à composer dans le projet
- Espace de mise en valeur du bâti
- Vue ponctuelle sur un élément bâti patrimonial ou sur les marais salants
- Panorama ou séquence de vues sur la ville close ou sur des bâtiments ou ensembles patrimoniaux
- Franges à prescriptions spéciales

**AUTRES OUTILS DE PROTECTION**

- Edifice ou élément protégé au titre des Monuments Historiques PSMV
- Site classé des marais salants
- Limite des Sites Inscrits (pour info)

village-Le Requer Ouest

0 20 40 60 80 100m

20 N



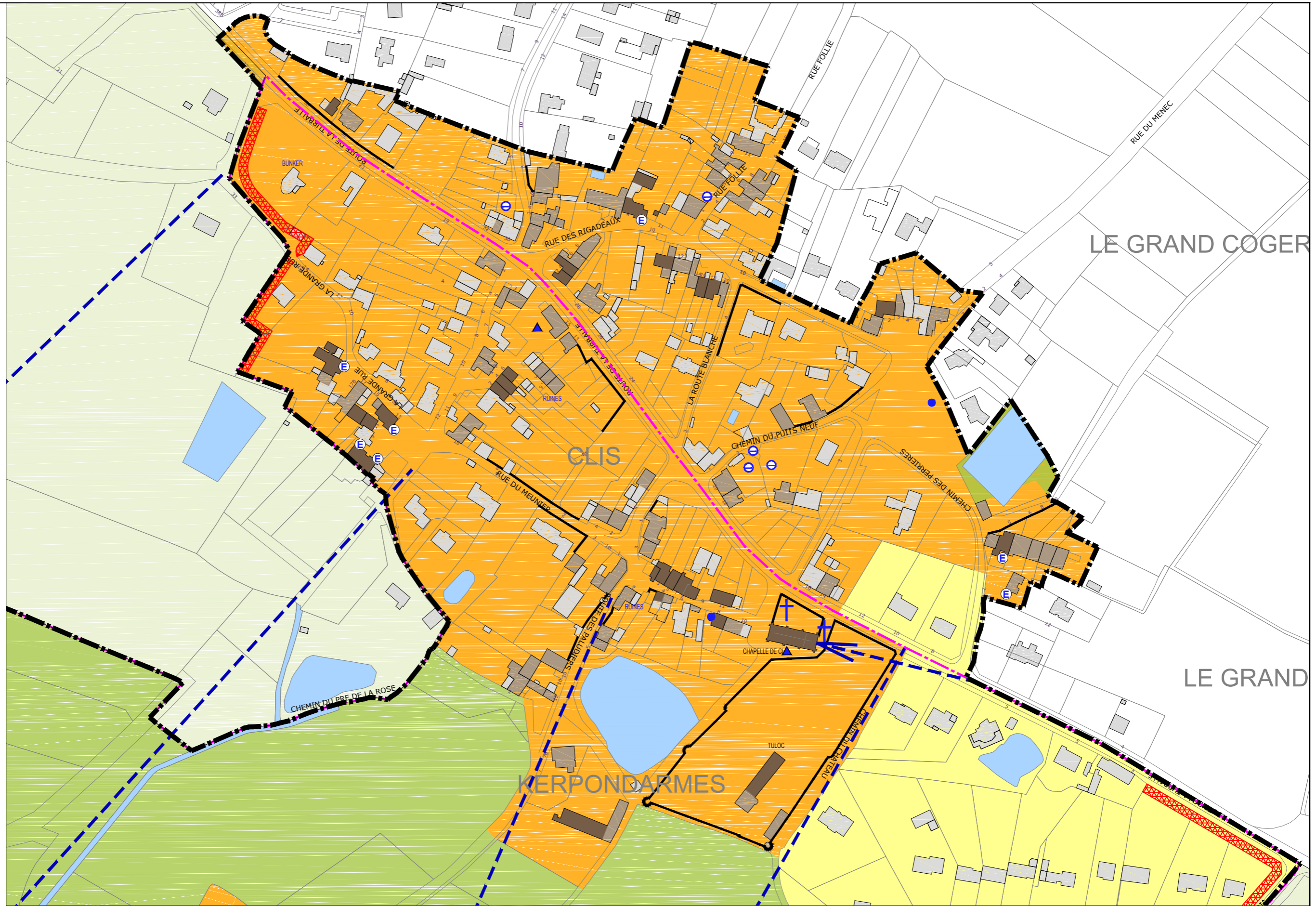

**PVAP : Limites et secteurs**

- Périimètre global du PVAP dont :
- ZPN Zone de Protection du Patrimoine Naturel
- ZPU Zone de Protection du Patrimoine Urbain
- ZIP Zone d'Impact Paysager

**PVAP : protection du bâti**

- Construction de grand intérêt (type A)
- Construction de qualité (type B)
- Clôture (existant ou à restituer) participant de la qualité du paysage urbain
- © Couverture en chaume à conserver
- ▲ Rochers affleurants

- Petit patrimoine :
- † Croix
  - ⊕ Puits / pompe
  - ⊗ Moulin
  - Fontaine
  - Four
  - ⓔ Escalier extérieur
  - SALORGE Salorge

**PVAP : protection des espaces libres**

- Parcs et jardins à composer dans le projet
- Espace de mise en valeur du bâti
- Vue ponctuelle sur un élément bâti patrimonial ou sur les marais salants
- Panorama ou séquence de vues sur la ville close ou sur des bâtiments ou ensembles patrimoniaux
- Franges à prescriptions spéciales

**AUTRES OUTILS DE PROTECTION**

- Edifice ou élément protégé au titre des Monuments Historiques
- PSMV
- Site classé des marais salants
- Limite des Sites Inscrits (pour info)

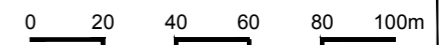



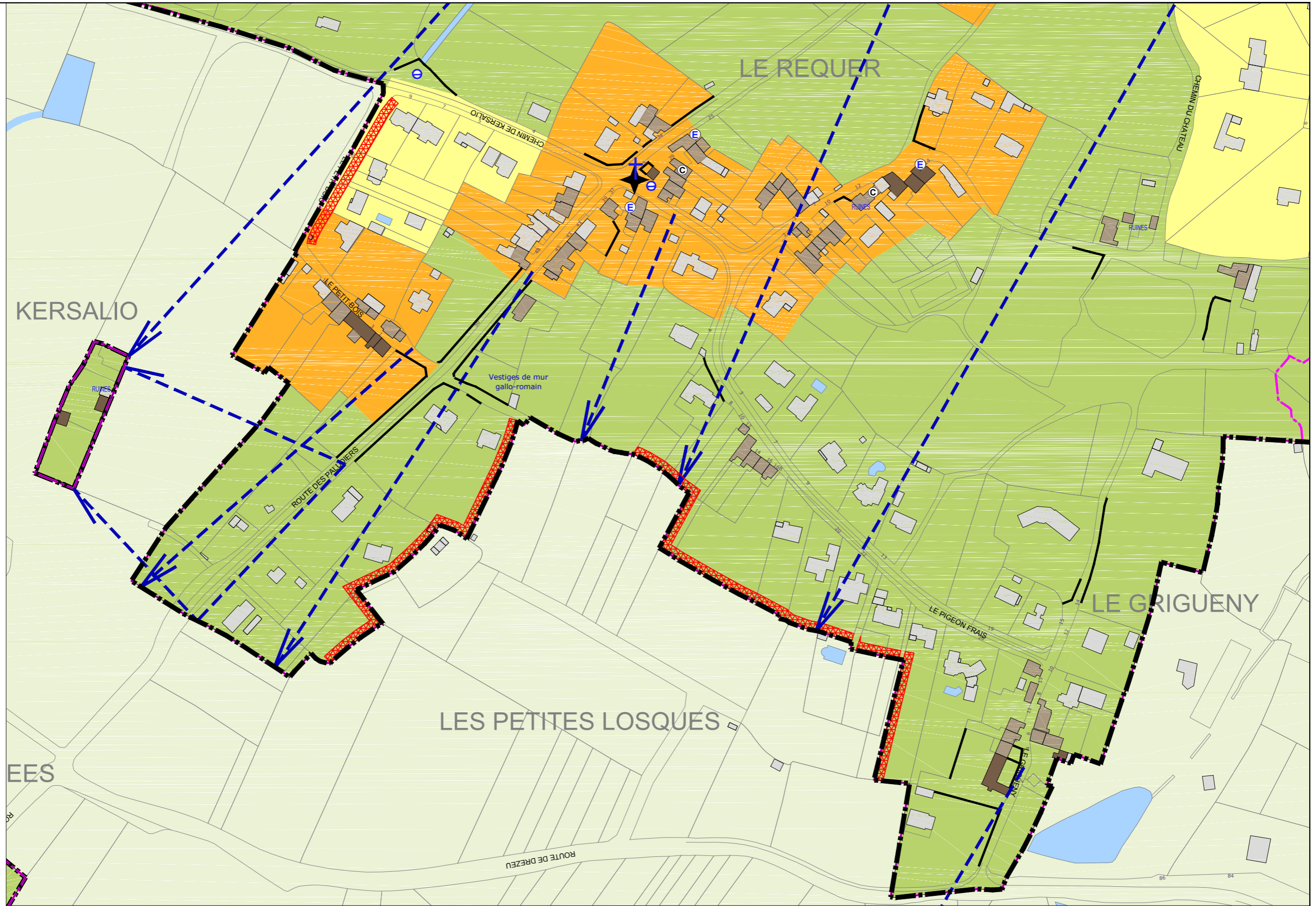

**PVAP : Limites et secteurs**

- Périmètre global du PVAP dont :
- ZPN Zone de Protection du Patrimoine Naturel
- ZPU Zone de Protection du Patrimoine Urbain
- ZIP Zone d'Impact Paysager

**PVAP : protection du bâti**

- Construction de grand intérêt (type A)
- Construction de qualité (type B)
- Clôture (existant ou à restituer) participant de la qualité du paysage urbain
- © Couverture en chaume à conserver
- ▲ Rochers affleurants

- Petit patrimoine :
- ✚ Croix
  - ⊕ Puits / pompe
  - ⊗ Moulin
  - Fontaine
  - Four
  - Ⓜ Escalier extérieur
  - SALORGE

**PVAP : protection des espaces libres**

- Parcs et jardins à composer dans le projet
- Espace de mise en valeur du bâti
- Vue ponctuelle sur un élément bâti patrimonial ou sur les marais salants
- Panorama ou séquence de vues sur la ville close ou sur des bâtiments ou ensembles patrimoniaux
- Franges à prescriptions spéciales

**AUTRES OUTILS DE PROTECTION**

- Edifice ou élément protégé au titre des Monuments Historiques PSMV
- Site classé des marais salants
- Limite des Sites Inscrits (pour info)

villages-  
**Le Requer/Le Griguény**





**PVAP : Limites et secteurs**

- Périmètre global du PVAP dont :
- ZPN Zone de Protection du Patrimoine Naturel
- ZPU Zone de Protection du Patrimoine Urbain
- ZIP Zone d'Impact Paysager

**PVAP : protection du bâti**

- Construction de grand intérêt (type A)
- Construction de qualité (type B)
- Clôture (existant ou à restituer) participant de la qualité du paysage urbain
- © Couverture en chaume à conserver
- ▲ Rochers affleurants

- Petit patrimoine :
- ✚ Croix
  - ⊕ Puits / pompe
  - ⊗ Moulin
  - Fontaine
  - Four
  - ⓔ Escalier extérieur
  - SALORGE Salorge

**PVAP : protection des espaces libres**

- Parcs et jardins à composer dans le projet
- Espace de mise en valeur du bâti
- Vue ponctuelle sur un élément bâti patrimonial ou sur les marais salants
- Panorama ou séquence de vues sur la ville close ou sur des bâtiments ou ensembles patrimoniaux
- Franges à prescriptions spéciales

**AUTRES OUTILS DE PROTECTION**

- Edifice ou élément protégé au titre des Monuments Historiques
- PSMV
- Site classé des marais salants
- Limite des Sites Inscrits (pour info)

villages-**Toullan/ Les Maisons Mulet / Les Maisons Brûlées**

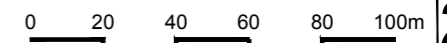



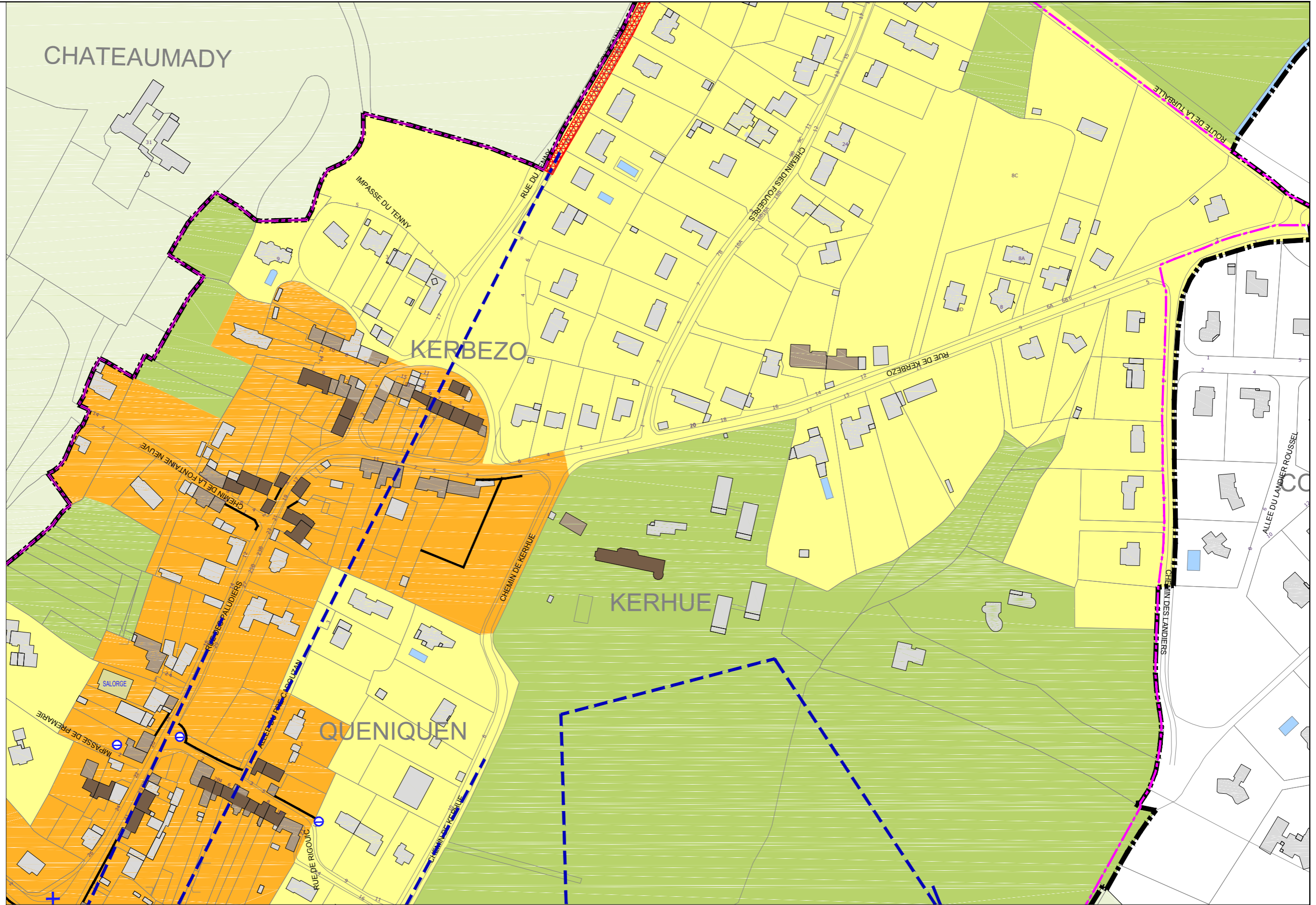

**PVAP : Limites et secteurs**

- Périmètre global du PVAP dont :
- ZPN Zone de Protection du Patrimoine Naturel
- ZPU Zone de Protection du Patrimoine Urbain
- ZIP Zone d'Impact Paysager

**PVAP : protection du bâti**

- Construction de grand intérêt (type A)
- Construction de qualité (type B)
- Clôture (existant ou à restituer) participant de la qualité du paysage urbain
- © Couverture en chaume à conserver
- ▲ Rochers affleurants

- Petit patrimoine :
- ✚ Croix
  - ⊕ Puits / pompe
  - ⊗ Moulin
  - Fontaine
  - Four
  - Ⓜ Escalier extérieur
  - SALORGE
  - Salorge

**PVAP : protection des espaces libres**

- Parcs et jardins à composer dans le projet
- Espace de mise en valeur du bâti
- Vue ponctuelle sur un élément bâti patrimonial ou sur les marais salants
- Panorama ou séquence de vues sur la ville close ou sur des bâtiments ou ensembles patrimoniaux
- Franges à prescriptions spéciales

**AUTRES OUTILS DE PROTECTION**

- Edifice ou élément protégé au titre des Monuments Historiques
- PSMV
- Site classé des marais salants
- Limite des Sites Inscrits (pour info)

village-Kerbézo/Queniquen

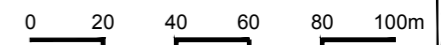



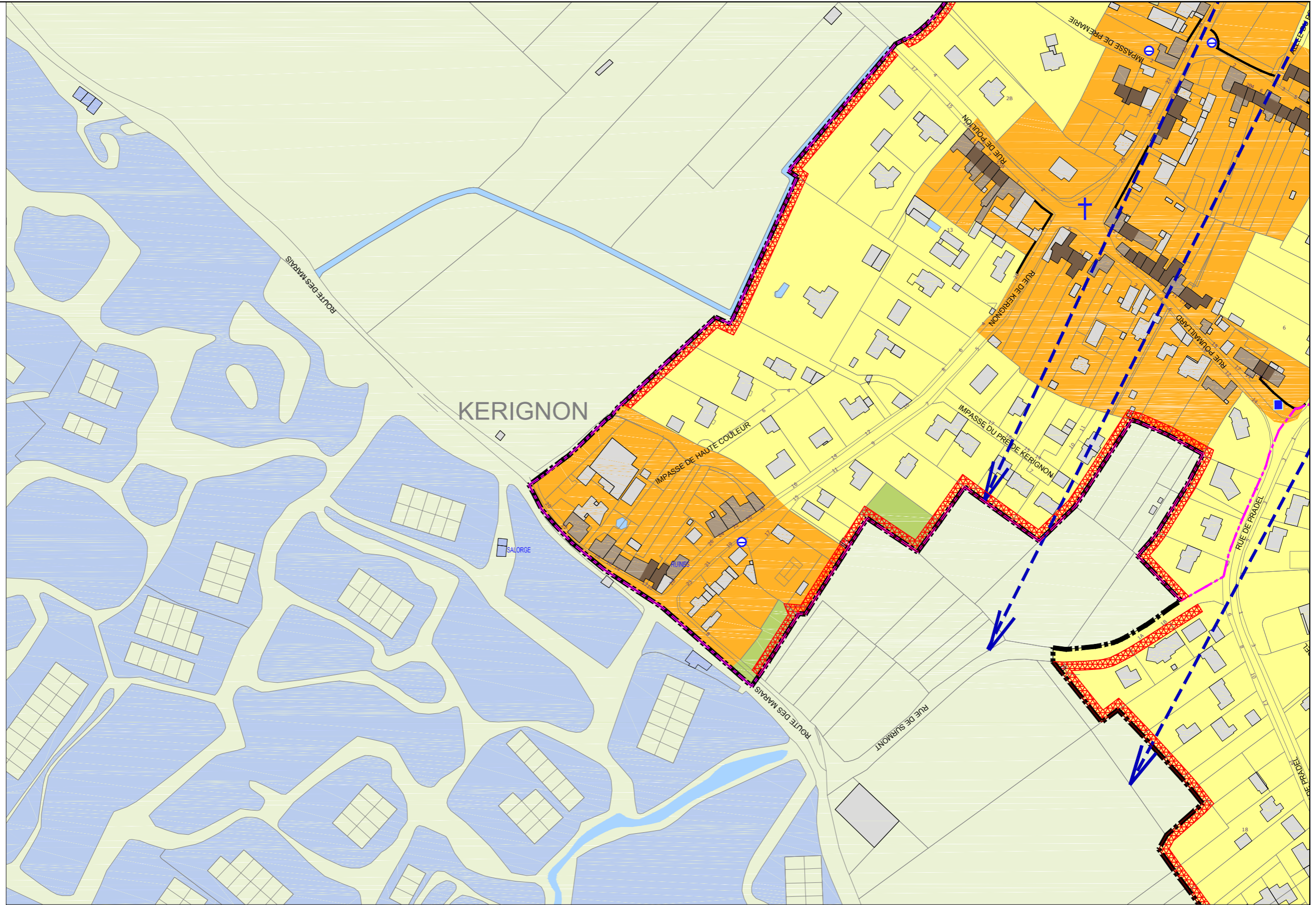

**PVAP : Limites et secteurs**

- Périmètre global du PVAP dont :
- ZPN Zone de Protection du Patrimoine Naturel
- ZPU Zone de Protection du Patrimoine Urbain
- ZIP Zone d'Impact Paysager

**PVAP : protection du bâti**

- Construction de grand intérêt (type A)
- Construction de qualité (type B)
- Clôture (existant ou à restituer)
- Clôture participant de la qualité du paysage urbain
- © Couverture en chaume à conserver
- ▲ Rochers affleurants

- Petit patrimoine :
- ✚ Croix
  - ⊕ Puits / pompe
  - ⊗ Moulin
  - Fontaine
  - Four
  - ⓔ Escalier extérieur
  - SALORGE Salorge

**PVAP : protection des espaces libres**

- Parcs et jardins à composer dans le projet
- Espace de mise en valeur du bâti
- Vue ponctuelle sur un élément bâti patrimonial ou sur les marais salants
- Panorama ou séquence de vues sur la ville close ou sur des bâtiments ou ensembles patrimoniaux
- Franges à prescriptions spéciales

**AUTRES OUTILS DE PROTECTION**

- Edifice ou élément protégé au titre des Monuments Historiques
- PSMV
- Site classé des marais salants
- Limite des Sites Inscrits (pour info)

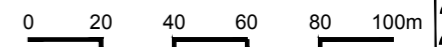





**PVAP : Limites et secteurs**

- Périmètre global du PVAP dont :
- ZPN Zone de Protection du Patrimoine Naturel
- ZPU Zone de Protection du Patrimoine Urbain
- ZIP Zone d'Impact Paysager

**PVAP : protection du bâti**

- Construction de grand intérêt (type A)
- Construction de qualité (type B)
- Clôture (existant ou à restituer) participant de la qualité du paysage urbain
- Couverture en chaume à conserver
- Rochers affleurants

**Petit patrimoine :**

- Croix
- Puits / pompe
- Moulin
- Fontaine
- Four
- Escalier extérieur
- SALORGE
- Salorge

**PVAP : protection des espaces libres**

- Parcs et jardins à composer dans le projet
- Espace de mise en valeur du bâti
- Vue ponctuelle sur un élément bâti patrimonial ou sur les marais salants
- Panorama ou séquence de vues sur la ville close ou sur des bâtiments ou ensembles patrimoniaux
- Franges à prescriptions spéciales

**AUTRES OUTILS DE PROTECTION**

- Edifice ou élément protégé au titre des Monuments Historiques
- PSMV
- Site classé des marais salants
- Limite des Sites Inscrits (pour info)

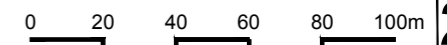

village-Pradel

26





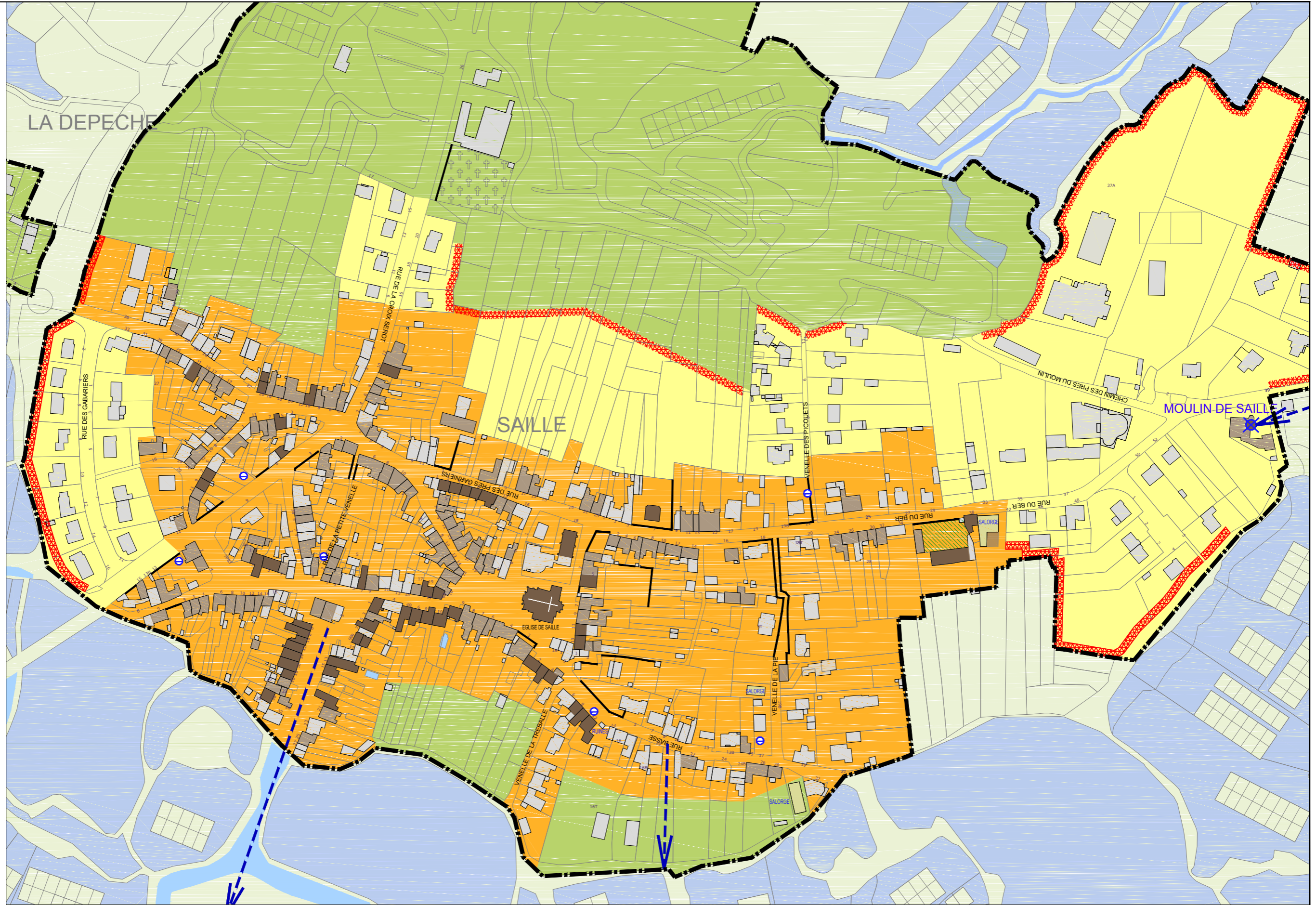

**PVAP : Limites et secteurs**

- Périmètre global du PVAP dont :
- ZPN Zone de Protection du Patrimoine Naturel
- ZPU Zone de Protection du Patrimoine Urbain
- ZIP Zone d'Impact Paysager

**PVAP : protection du bâti**

- Construction de grand intérêt (type A)
- Construction de qualité (type B)
- Clôture (existant ou à restituer) participant de la qualité du paysage urbain
- © Couverture en chaume à conserver
- ▲ Rochers affleurants

- Petit patrimoine :
- ✚ Croix
  - ⊕ Puits / pompe
  - ⊗ Moulin
  - Fontaine
  - Four
  - ⓔ Escalier extérieur
  - SALORGE Salorge

**PVAP : protection des espaces libres**

- Parcs et jardins à composer dans le projet
- Espace de mise en valeur du bâti
- Vue ponctuelle sur un élément bâti patrimonial ou sur les marais salants
- Panorama ou séquence de vues sur la ville close ou sur des bâtiments ou ensembles patrimoniaux
- Franges à prescriptions spéciales

**AUTRES OUTILS DE PROTECTION**

- Edifice ou élément protégé au titre des Monuments Historiques PSMV
- Site classé des marais salants
- Limite des Sites Inscrits (pour info)



village-Saillé

27





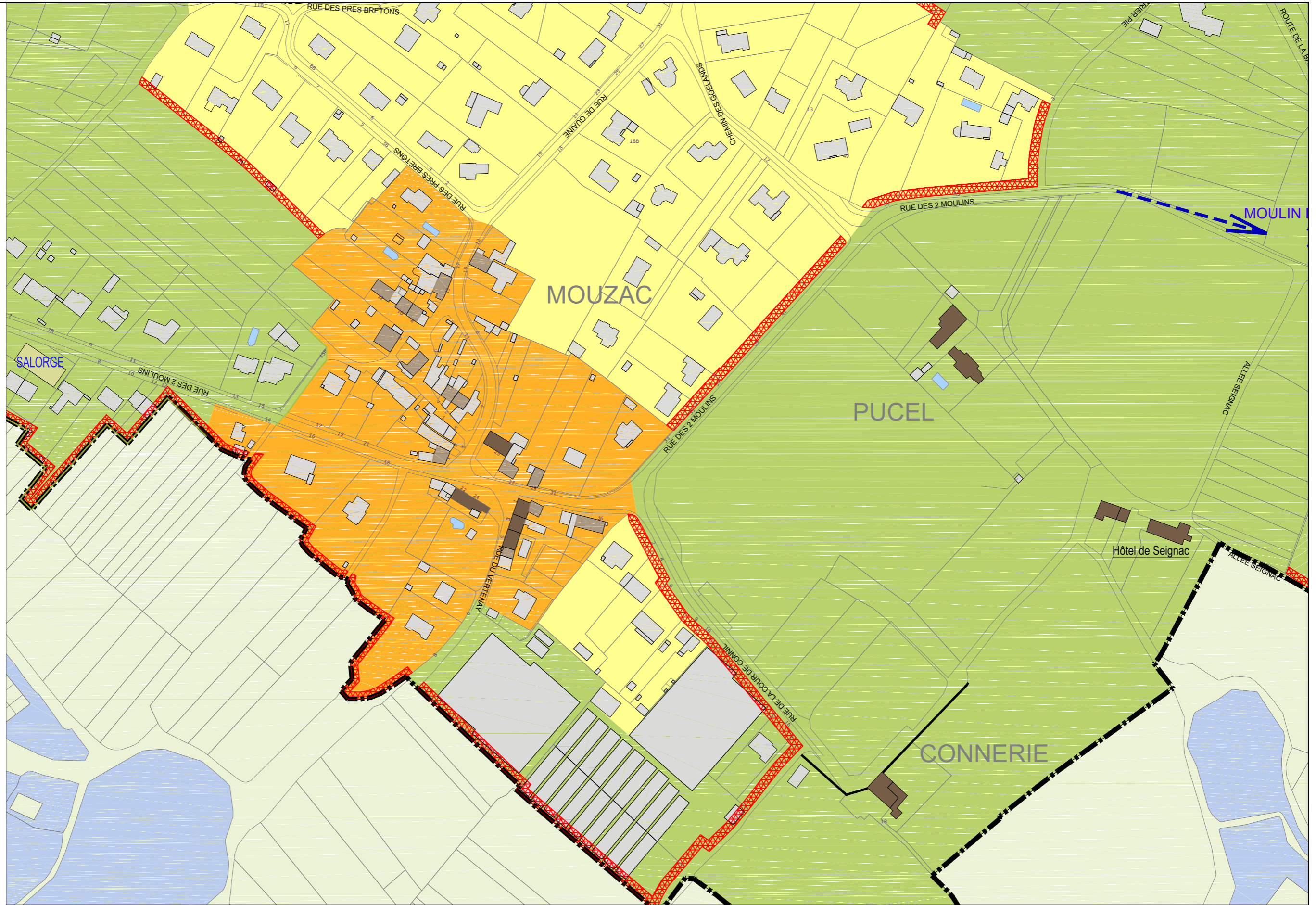

**PVAP : Limites et secteurs**

- Périmètre global du PVAP dont :
- ZPN Zone de Protection du Patrimoine Naturel
- ZPU Zone de Protection du Patrimoine Urbain
- ZIP Zone d'Impact Paysager

**PVAP : protection du bâti**

- Construction de grand intérêt (type A)
- Construction de qualité (type B)
- Clôture (existant ou à restituer) participant de la qualité du paysage urbain
- Ⓢ Couverture en chaume à conserver
- ▲ Rochers affleurants

- Petit patrimoine :
- ✚ Croix
  - ⊕ Puits / pompe
  - ⊗ Moulin
  - Fontaine
  - Four
  - Ⓜ Escalier extérieur
  - SALORGE Salorge

**PVAP : protection des espaces libres**

- Parcs et jardins à composer dans le projet
- Espace de mise en valeur du bâti
- Vue ponctuelle sur un élément bâti patrimonial ou sur les marais salants
- Panorama ou séquence de vues sur la ville close ou sur des bâtiments ou ensembles patrimoniaux
- Franges à prescriptions spéciales

**AUTRES OUTILS DE PROTECTION**

- Edifice ou élément protégé au titre des Monuments Historiques
- PSMV
- Site classé des marais salants
- Limite des Sites Inscrits (pour info)

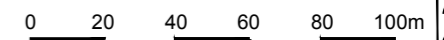

village-Mouzac

28









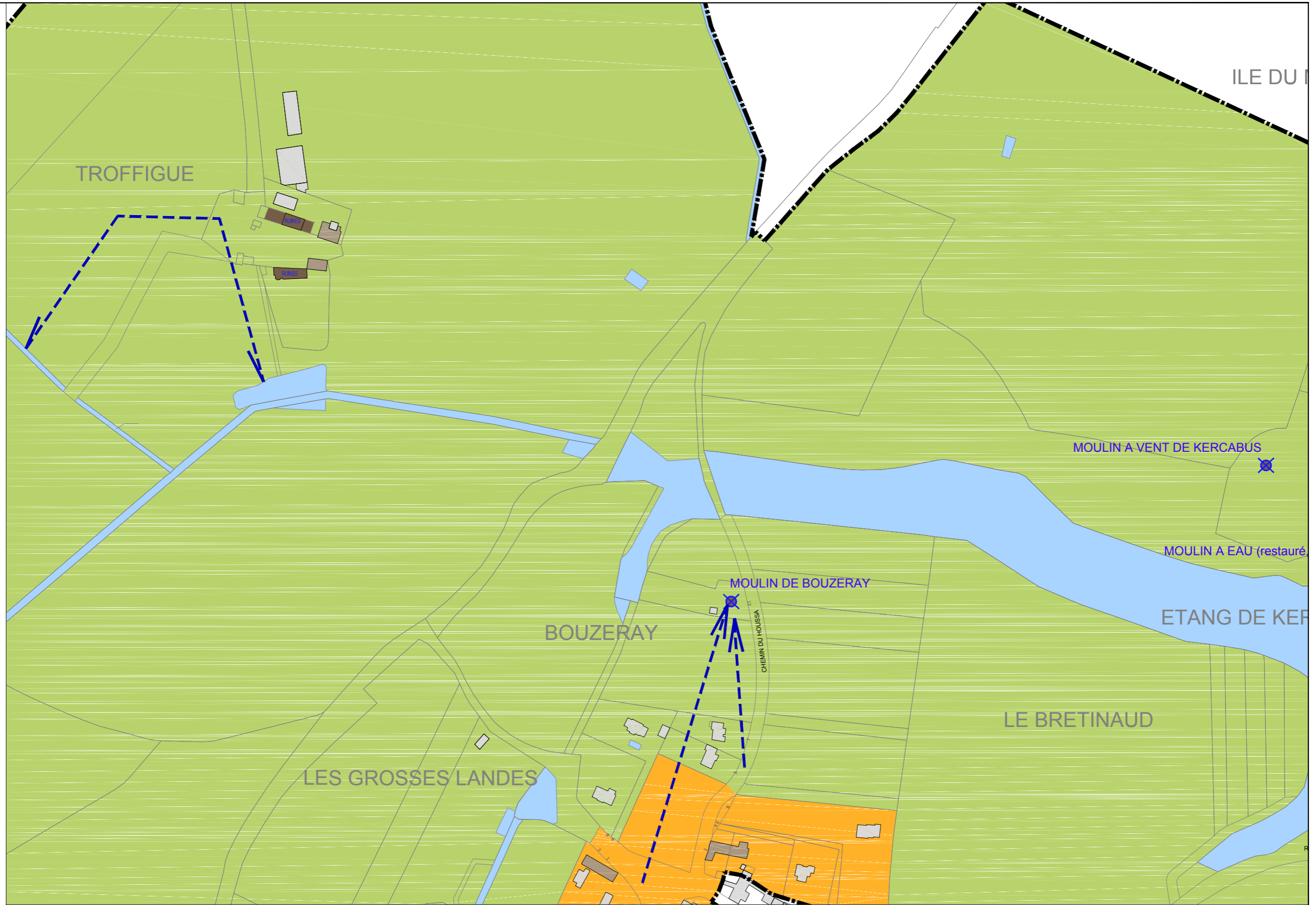

**PVAP : Limites et secteurs**

- Périmètre global du PVAP dont :
- ZPN Zone de Protection du Patrimoine Naturel
- ZPU Zone de Protection du Patrimoine Urbain
- ZIP Zone d'Impact Paysager

**PVAP : protection du bâti**

- Construction de grand intérêt (type A)
- Construction de qualité (type B)
- Clôture (existant ou à restituer) participant de la qualité du paysage urbain
- Couverture en chaume à conserver
- Rochers affleurants

- Petit patrimoine :
- Croix
  - Puits / pompe
  - Moulin
  - Fontaine
  - Four
  - Escalier extérieur
  - SALORGE
  - Salorge

**PVAP : protection des espaces libres**

- Parcs et jardins à composer dans le projet
- Espace de mise en valeur du bâti
- Vue ponctuelle sur un élément bâti patrimonial ou sur les marais salants
- Panorama ou séquence de vues sur la ville close ou sur des bâtiments ou ensembles patrimoniaux
- Franges à prescriptions spéciales

**AUTRES OUTILS DE PROTECTION**

- Edifice ou élément protégé au titre des Monuments Historiques
- PSMV
- Site classé des marais salants
- Limite des Sites Inscrits (pour info)

0 20 40 60 80 100m

domaine-Troffigué

30



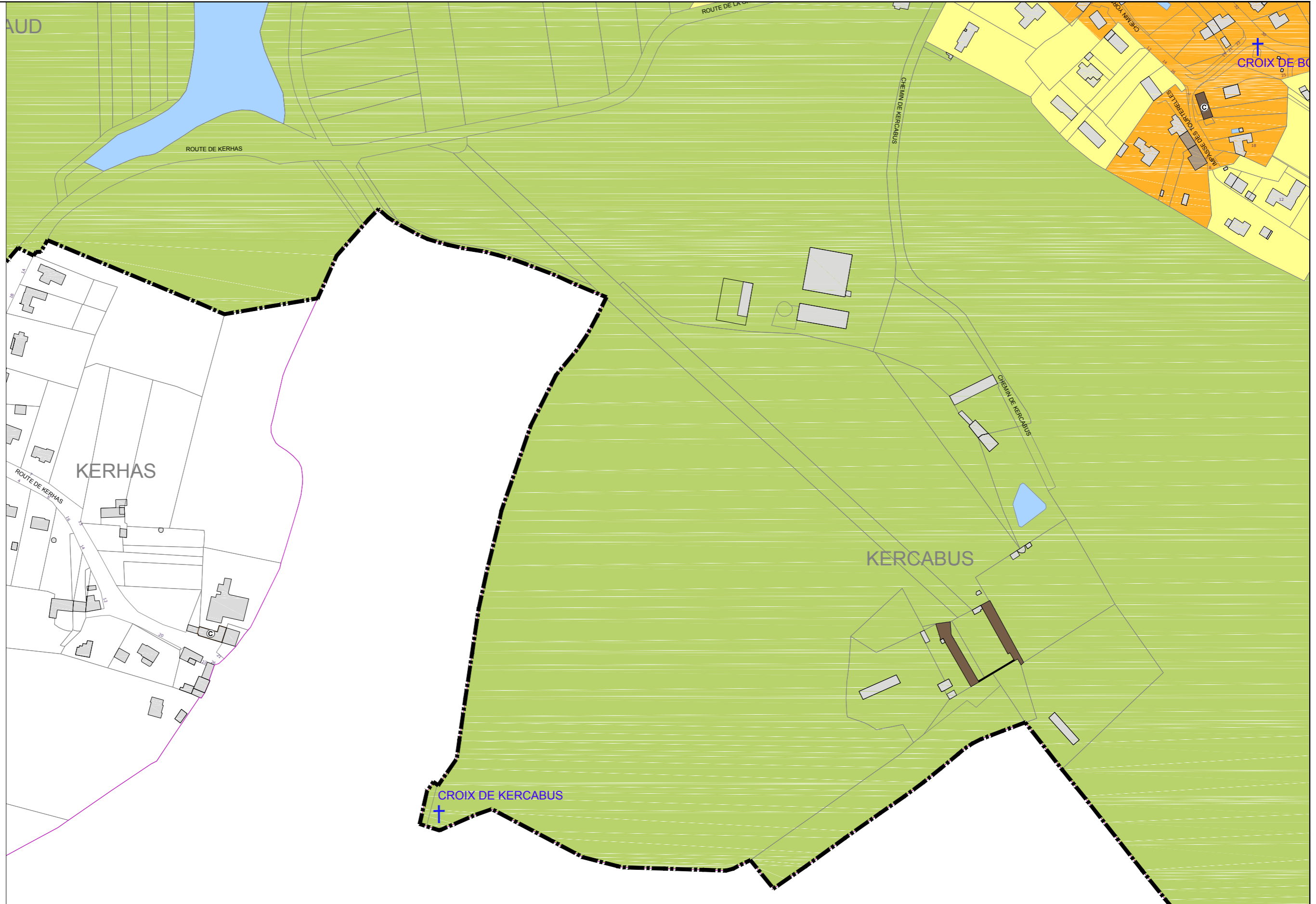

**PVAP : Limites et secteurs**

- Périmètre global du PVAP dont :
- ZPN Zone de Protection du Patrimoine Naturel
- ZPU Zone de Protection du Patrimoine Urbain
- ZIP Zone d'Impact Paysager

**PVAP : protection du bâti**

- Construction de grand intérêt (type A)
- Construction de qualité (type B)
- Clôture (existant ou à restituer) participant de la qualité du paysage urbain
- Couverture en chaume à conserver
- Rochers affleurants

- Petit patrimoine :
- Croix
  - Puits / pompe
  - Moulin
  - Fontaine
  - Four
  - Escalier extérieur
  - SALORGE

**PVAP : protection des espaces libres**

- Parcs et jardins à composer dans le projet
- Espace de mise en valeur du bâti
- Vue ponctuelle sur un élément bâti patrimonial ou sur les marais salants
- Panorama ou séquence de vues sur la ville close ou sur des bâtiments ou ensembles patrimoniaux
- Franges à prescriptions spéciales

**AUTRES OUTILS DE PROTECTION**

- Edifice ou élément protégé au titre des Monuments Historiques
- PSMV
- Site classé des marais salants
- Limite des Sites Inscrits (pour info)

domaine-Kercabus/Kerhas







**PVAP : Limites et secteurs**

- Périimètre global du PVAP dont :
- ZPN Zone de Protection du Patrimoine Naturel
- ZPU Zone de Protection du Patrimoine Urbain
- ZIP Zone d'Impact Paysager

**PVAP : protection du bâti**

- Construction de grand intérêt (type A)
- Construction de qualité (type B)
- Clôture (existant ou à restituer) participant de la qualité du paysage urbain
- Couverture en chaume à conserver
- Rochers affleurants

- Petit patrimoine :
- Croix
  - Puits / pompe
  - Moulin

- Fontaine
- Four
- Escalier extérieur
- SALORGE
- Salorge

**PVAP : protection des espaces libres**

- Parcs et jardins à composer dans le projet
- Espace de mise en valeur du bâti
- Vue ponctuelle sur un élément bâti patrimonial ou sur les marais salants
- Panorama ou séquence de vues sur la ville close ou sur des bâtiments ou ensembles patrimoniaux
- Franges à prescriptions spéciales

**AUTRES OUTILS DE PROTECTION**

- Edifice ou élément protégé au titre des Monuments Historiques
- PSMV
- Site classé des marais salants
- Limite des Sites Inscrits (pour info)

domaines-Boga/Mébriand

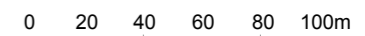



**PVAP : Limites et secteurs**

- Périmètre global du PVAP dont :
- ZPN Zone de Protection du Patrimoine Naturel
- ZPU Zone de Protection du Patrimoine Urbain
- ZIP Zone d'Impact Paysager

**PVAP : protection du bâti**

- Construction de grand intérêt (type A)
- Construction de qualité (type B)
- Clôture (existant ou à restituer) participant de la qualité du paysage urbain
- Couverture en chaume à conserver
- Rochers affleurants

Petit patrimoine :

- Croix
- Puits / pompe
- Moulin
- Fontaine
- Four
- Escalier extérieur
- SALORGE
- Salorge

**PVAP : protection des espaces libres**

- Parcs et jardins à composer dans le projet
- Espace de mise en valeur du bâti
- Vue ponctuelle sur un élément bâti patrimonial ou sur les marais salants
- Panorama ou séquence de vues sur la ville close ou sur des bâtiments ou ensembles patrimoniaux
- Franges à prescriptions spéciales

**AUTRES OUTILS DE PROTECTION**

- Edifice ou élément protégé au titre des Monuments Historiques
- PSMV
- Site classé des marais salants
- Limite des Sites Inscrits (pour info)

domaines-Coetsal/Levera

0 20 40 60 80 100m

33







**PVAP : Limites et secteurs**

- Périmètre global du PVAP dont :
- ZPN Zone de Protection du Patrimoine Naturel
- ZPU Zone de Protection du Patrimoine Urbain
- ZIP Zone d'Impact Paysager

**PVAP : protection du bâti**

- Construction de grand intérêt (type A)
- Construction de qualité (type B)
- Clôture (existant ou à restituer) participant de la qualité du paysage urbain
- Couverture en chaume à conserver
- Rochers affleurants

- Petit patrimoine :
- Croix
  - Puits / pompe
  - Moulin
  - Fontaine
  - Four
  - Escalier extérieur
  - SALORGE Salorge

**PVAP : protection des espaces libres**

- Parcs et jardins à composer dans le projet
- Espace de mise en valeur du bâti
- Vue ponctuelle sur un élément bâti patrimonial ou sur les marais salants
- Panorama ou séquence de vues sur la ville close ou sur des bâtiments ou ensembles patrimoniaux
- Franges à prescriptions spéciales

**AUTRES OUTILS DE PROTECTION**

- Edifice ou élément protégé au titre des Monuments Historiques
- PSMV
- Site classé des marais salants
- Limite des Sites Inscrits (pour info)

domaines-Kerroland/Cardinal

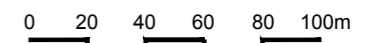

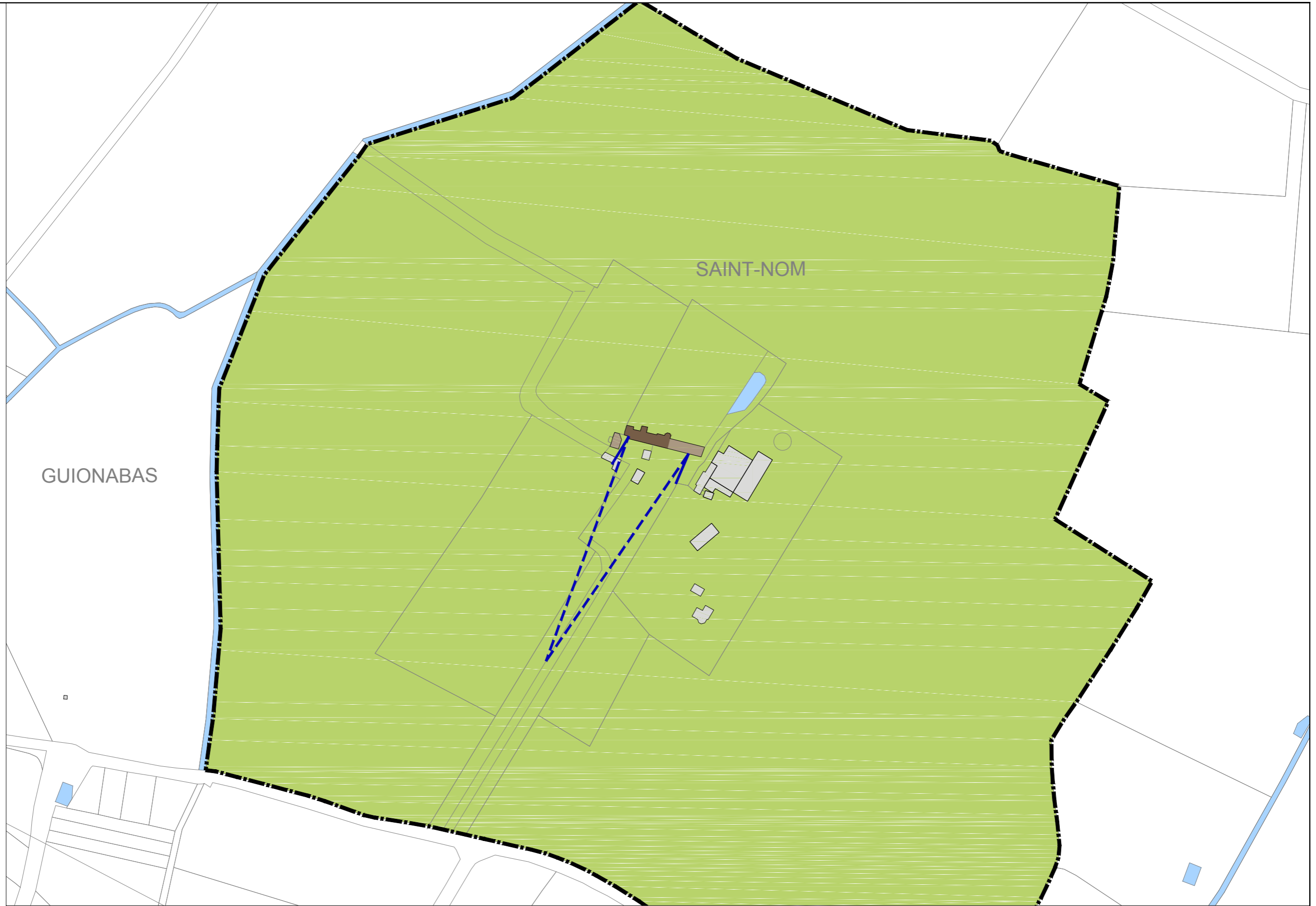

**PVAP : Limites et secteurs**

- Périimètre global du PVAP dont :
- ZPN Zone de Protection du Patrimoine Naturel
- ZPU Zone de Protection du Patrimoine Urbain
- ZIP Zone d'Impact Paysager

**PVAP : protection du bâti**

- Construction de grand intérêt (type A)
- Construction de qualité (type B)
- Clôture (existant ou à restituer) participant de la qualité du paysage urbain
- Couverture en chaume à conserver
- Rochers affleurants

- Petit patrimoine :
- Croix
  - Puits / pompe
  - Moulin
  - Fontaine
  - Four
  - Escalier extérieur
  - SALORGE

**PVAP : protection des espaces libres**

- Parcs et jardins à composer dans le projet
- Espace de mise en valeur du bâti
- Vue ponctuelle sur un élément bâti patrimonial ou sur les marais salants
- Panorama ou séquence de vues sur la ville close ou sur des bâtiments ou ensembles patrimoniaux
- Franges à prescriptions spéciales

**AUTRES OUTILS DE PROTECTION**

- Edifice ou élément protégé au titre des Monuments Historiques
- PSMV
- Site classé des marais salants
- Limite des Sites Inscrits (pour info)

domaine-Saint-Nom

0 20 40 60 80 100m

35



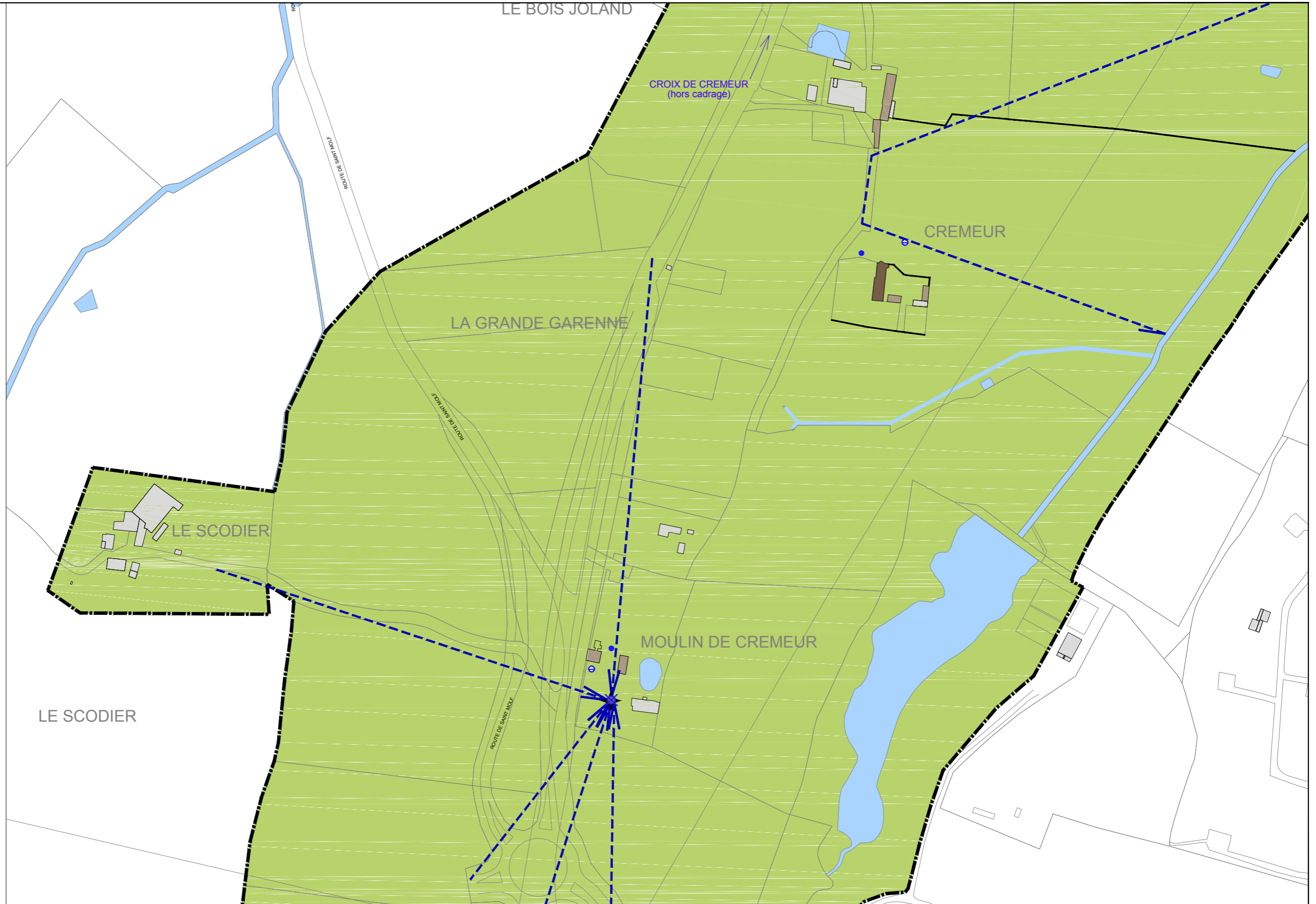

**PVAP : Limites et secteurs**

- Périmètre global du PVAP dont :
- ZPN Zone de Protection du Patrimoine Naturel
- ZPU Zone de Protection du Patrimoine Urbain
- ZIP Zone d'Impact Paysager

**PVAP : protection du bâti**

- Construction de grand intérêt (type A)
- Construction de qualité (type B)
- Clôture (existant ou à restituer) participant de la qualité du paysage urbain
- Couverture en chaume à conserver
- Rochers affleurants

- Petit patrimoine :
- Croix
  - Puits / pompe
  - Moulin
  - Fontaine
  - Four
  - Escalier extérieur
  - SALORGE
  - Salorge

**PVAP : protection des espaces libres**

- Parcs et jardins à composer dans le projet
- Espace de mise en valeur du bâti
- Vue ponctuelle sur un élément bâti patrimonial ou sur les marais salants
- Panorama ou séquence de vues sur la ville close ou sur des bâtiments ou ensembles patrimoniaux
- Franges à prescriptions spéciales

**AUTRES OUTILS DE PROTECTION**

- Edifice ou élément protégé au titre des Monuments Historiques
- PSMV
- Site classé des marais salants
- Limite des Sites Inscrits (pour info)

0 20 40 60 80 100m

domaine-Crémur

36



**PVAP : Limites et secteurs**

- Périmètre global du PVAP dont :
- ZPN Zone de Protection du Patrimoine Naturel
- ZPU Zone de Protection du Patrimoine Urbain
- ZIP Zone d'Impact Paysager

**PVAP : protection du bâti**

- Construction de grand intérêt (type A)
- Construction de qualité (type B)
- Clôture (existant ou à restituer) participant de la qualité du paysage urbain
- Couverture en chaume à conserver
- Rochers affleurants

- Petit patrimoine :
- Croix
  - Puits / pompe
  - Moulin
  - Fontaine
  - Four
  - Escalier extérieur
  - SALORGE Salorge

**PVAP : protection des espaces libres**

- Parcs et jardins à composer dans le projet
- Espace de mise en valeur du bâti
- Vue ponctuelle sur un élément bâti patrimonial ou sur les marais salants
- Panorama ou séquence de vues sur la ville close ou sur des bâtiments ou ensembles patrimoniaux
- Franges à prescriptions spéciales

**AUTRES OUTILS DE PROTECTION**

- Edifice ou élément protégé au titre des Monuments Historiques
- PSMV
- Site classé des marais salants
- Limite des Sites Inscrits (pour info)

domaine-Le Cosquer

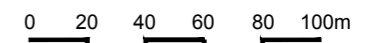





**PVAP : Limites et secteurs**

- Périmètre global du PVAP dont :
- ZPN Zone de Protection du Patrimoine Naturel
- ZPU Zone de Protection du Patrimoine Urbain
- ZIP Zone d'Impact Paysager

**PVAP : protection du bâti**

- Construction de grand intérêt (type A)
- Construction de qualité (type B)
- Clôture (existant ou à restituer) participant de la qualité du paysage urbain
- © Couverture en chaume à conserver
- ▲ Rochers affleurants

- Petit patrimoine :
- ✚ Croix
  - ⊕ Puits / pompe
  - ⊗ Moulin
  - Fontaine
  - Four
  - Ⓜ Escalier extérieur
  - SALORGE Salorge

**PVAP : protection des espaces libres**

- Parcs et jardins à composer dans le projet
- Espace de mise en valeur du bâti
- Vue ponctuelle sur un élément bâti patrimonial ou sur les marais salants
- Panorama ou séquence de vues sur la ville close ou sur des bâtiments ou ensembles patrimoniaux
- Franges à prescriptions spéciales

**AUTRES OUTILS DE PROTECTION**

- Edifice ou élément protégé au titre des Monuments Historiques PSMV
- Site classé des marais salants
- Limite des Sites Inscrits (pour info)

domaine-La Cour de Léchet

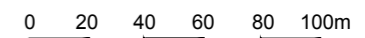

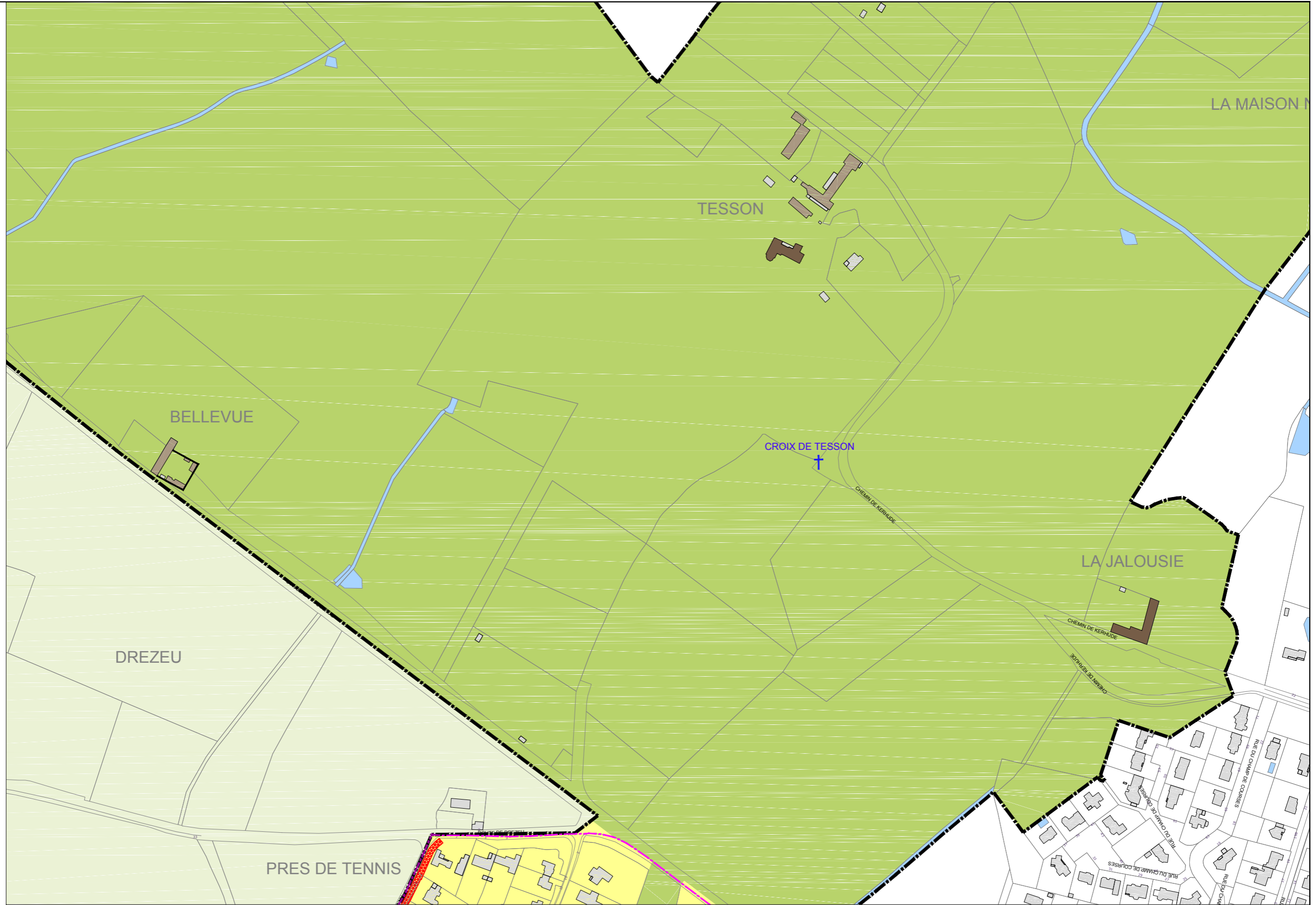

**PVAP : Limites et secteurs**

- Périmètre global du PVAP dont :
- ZPN Zone de Protection du Patrimoine Naturel
- ZPU Zone de Protection du Patrimoine Urbain
- ZIP Zone d'Impact Paysager

**PVAP : protection du bâti**

- Construction de grand intérêt (type A)
- Construction de qualité (type B)
- Clôture (existant ou à restituer) participant de la qualité du paysage urbain
- Couverture en chaume à conserver
- Rochers affleurants

- Petit patrimoine :
- Croix
  - Puits / pompe
  - Moulin
  - Fontaine
  - Four
  - Escalier extérieur
  - SALORGE

**PVAP : protection des espaces libres**

- Parcs et jardins à composer dans le projet
- Espace de mise en valeur du bâti
- Vue ponctuelle sur un élément bâti patrimonial ou sur les marais salants
- Panorama ou séquence de vues sur la ville close ou sur des bâtiments ou ensembles patrimoniaux
- Franges à prescriptions spéciales

**AUTRES OUTILS DE PROTECTION**

- Edifice ou élément protégé au titre des Monuments Historiques
- Site classés des marais salants
- Limite des Sites Inscrits (pour info)

domaines-  
Bellevue/Tesson/  
La Jalousie

0 20 40 60 80 100m

39





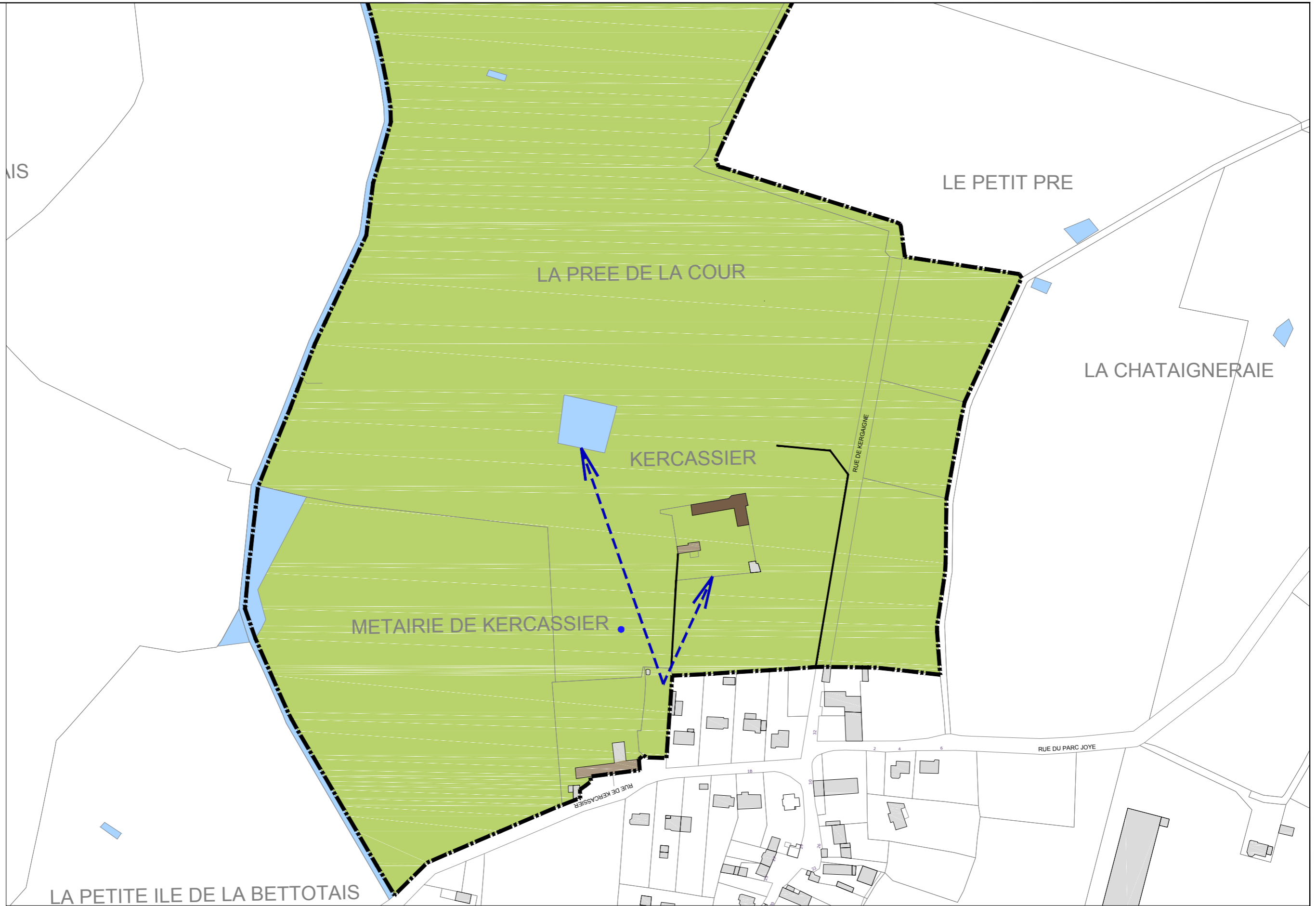

**PVAP : Limites et secteurs**

- Périimètre global du PVAP dont :
- ZPN Zone de Protection du Patrimoine Naturel
- ZPU Zone de Protection du Patrimoine Urbain
- ZIP Zone d'Impact Paysager

**PVAP : protection du bâti**

- Construction de grand intérêt (type A)
- Construction de qualité (type B)
- Clôture (existant ou à restituer) participant de la qualité du paysage urbain
- Couverture en chaume à conserver
- Rochers affleurants

- Petit patrimoine :
- Croix
  - Puits / pompe
  - Moulin
  - Fontaine
  - Four
  - Escalier extérieur
  - SALORGE
  - Salorge

**PVAP : protection des espaces libres**

- Parcs et jardins à composer dans le projet
- Espace de mise en valeur du bâti
- Vue ponctuelle sur un élément bâti patrimonial ou sur les marais salants
- Panorama ou séquence de vues sur la ville close ou sur des bâtiments ou ensembles patrimoniaux
- Franges à prescriptions spéciales

**AUTRES OUTILS DE PROTECTION**

- Edifice ou élément protégé au titre des Monuments Historiques
- PSMV
- Site classé des marais salants
- Limite des Sites Inscrits (pour info)

domaine-Kercassier

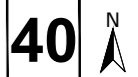
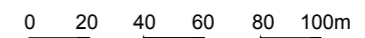



**PVAP : Limites et secteurs**

- Périmètre global du PVAP dont :
- ZPN Zone de Protection du Patrimoine Naturel
- ZPU Zone de Protection du Patrimoine Urbain
- ZIP Zone d'Impact Paysager

**PVAP : protection du bâti**

- Construction de grand intérêt (type A)
- Construction de qualité (type B)
- Clôture (existant ou à restituer) participant de la qualité du paysage urbain
- Couverture en chaume à conserver
- Rochers affleurants

- Petit patrimoine :
- Croix
  - Puits / pompe
  - Moulin
  - Fontaine
  - Four
  - Escalier extérieur
  - SALORGE
  - Salorge

**PVAP : protection des espaces libres**

- Parcs et jardins à composer dans le projet
- Espace de mise en valeur du bâti
- Vue ponctuelle sur un élément bâti patrimonial ou sur les marais salants
- Panorama ou séquence de vues sur la ville close ou sur des bâtiments ou ensembles patrimoniaux
- Franges à prescriptions spéciales

**AUTRES OUTILS DE PROTECTION**

- Edifice ou élément protégé au titre des Monuments Historiques
- PSMV
- Site classé des marais salants
- Limite des Sites Inscrits (pour info)





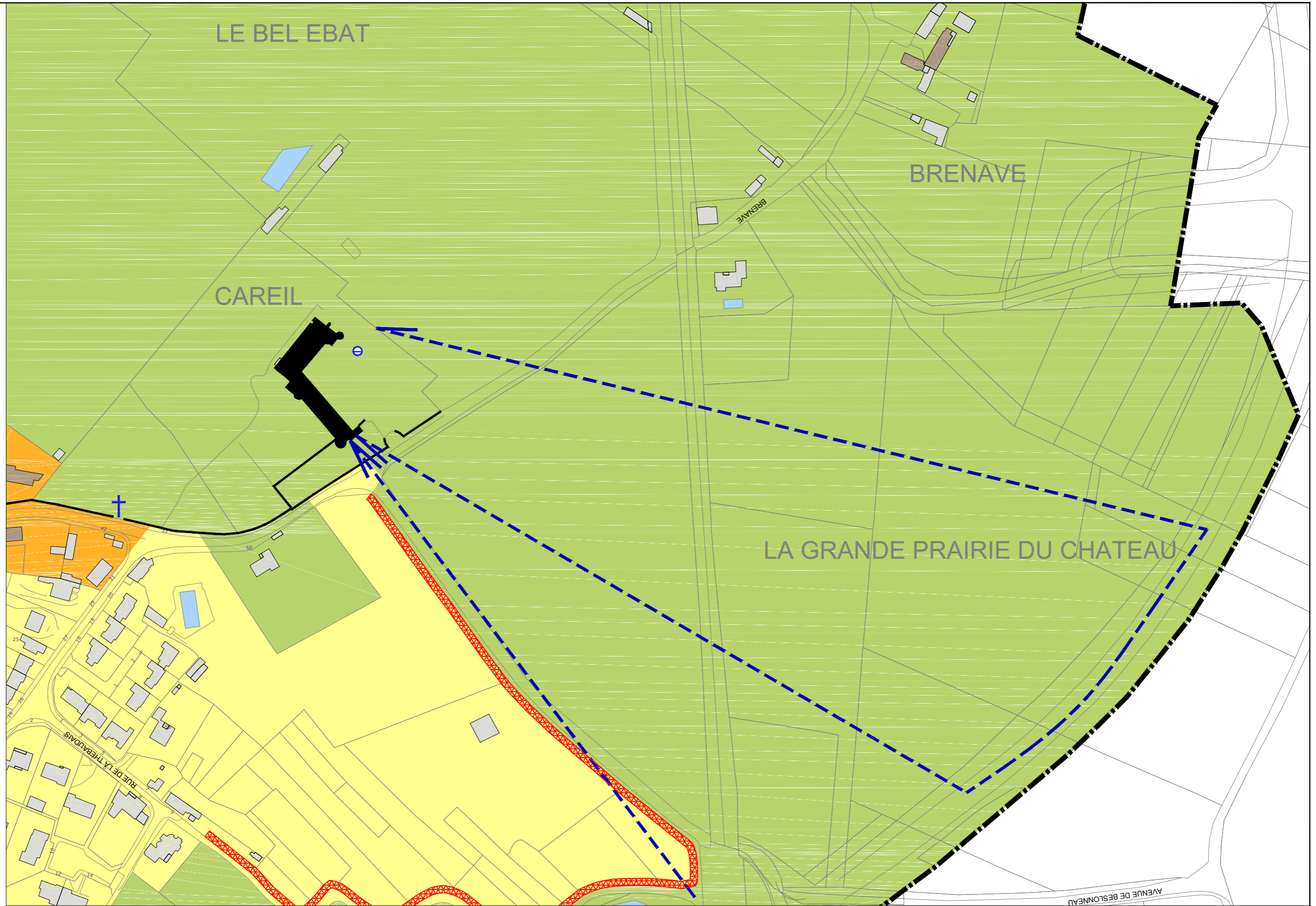

**PVAP : Limites et secteurs**

- Périmètre global du PVAP dont :
- ZPN Zone de Protection du Patrimoine Naturel
- ZPU Zone de Protection du Patrimoine Urbain
- ZIP Zone d'Impact Paysager

**PVAP : protection du bâti**

- Construction de grand intérêt (type A)
- Construction de qualité (type B)
- Clôture (existant ou à restituer) participant de la qualité du paysage urbain
- © Couverture en chaume à conserver
- ▲ Rochers affleurants

- Petit patrimoine :
- † Croix
  - ⊕ Puits / pompe
  - ⊗ Moulin

- Fontaine
- Four
- ⓔ Escalier extérieur
- SALORGE Salorge

**PVAP : protection des espaces libres**

- Parcs et jardins à composer dans le projet
- Espace de mise en valeur du bâti
- Vue ponctuelle sur un élément bâti patrimonial ou sur les marais salants
- Panorama ou séquence de vues sur la ville close ou sur des bâtiments ou ensembles patrimoniaux
- Franges à prescriptions spéciales

**AUTRES OUTILS DE PROTECTION**

- Edifice ou élément protégé au titre des Monuments Historiques
- PSMV
- Site classé des marais salants
- Limite des Sites Inscrits (pour info)

domaine-Careil/Brénavé

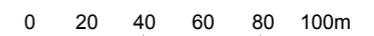

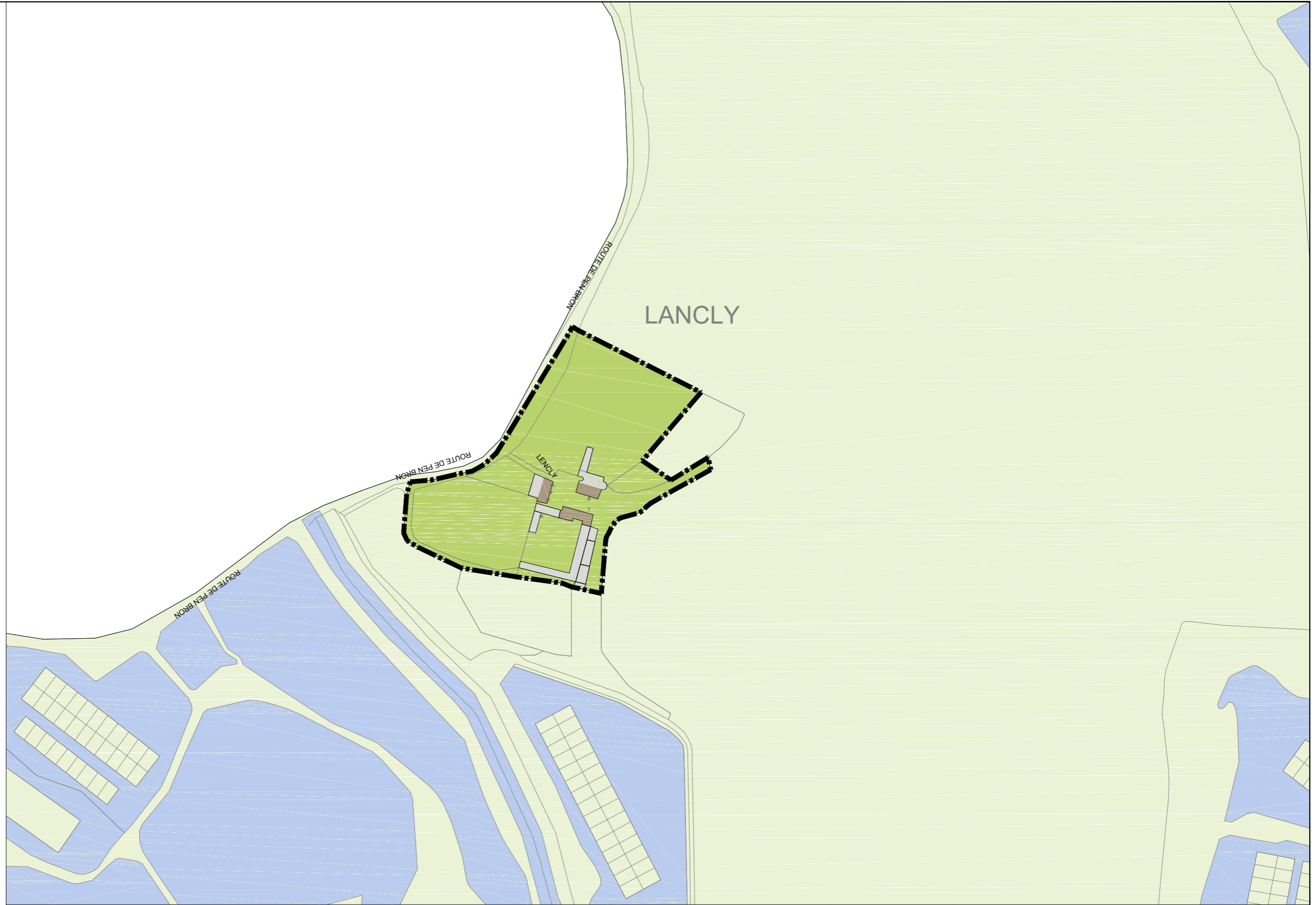

**PVAP : Limites et secteurs**

- Périmètre global du PVAP dont :
- ZPN Zone de Protection du Patrimoine Naturel
- ZPU Zone de Protection du Patrimoine Urbain
- ZIP Zone d'Impact Paysager

**PVAP : protection du bâti**

- Construction de grand intérêt (type A)
- Construction de qualité (type B)
- Clôture (existant ou à restituer) participant de la qualité du paysage urbain
- Couverture en chaume à conserver
- Rochers affleurants

- Petit patrimoine :
- Croix
  - Puits / pompe
  - Moulin
  - Fontaine
  - Four
  - Escalier extérieur
  - SALORGE
  - Salorge

**PVAP : protection des espaces libres**

- Parcs et jardins à composer dans le projet
- Espace de mise en valeur du bâti
- Vue ponctuelle sur un élément bâti patrimonial ou sur les marais salants
- Panorama ou séquence de vues sur la ville close ou sur des bâtiments ou ensembles patrimoniaux
- Franges à prescriptions spéciales

**AUTRES OUTILS DE PROTECTION**

- Edifice ou élément protégé au titre des Monuments Historiques
- PSMV
- Site classé des marais salants
- Limite des Sites Inscrits (pour info)

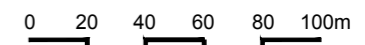

domaine-Lanclly





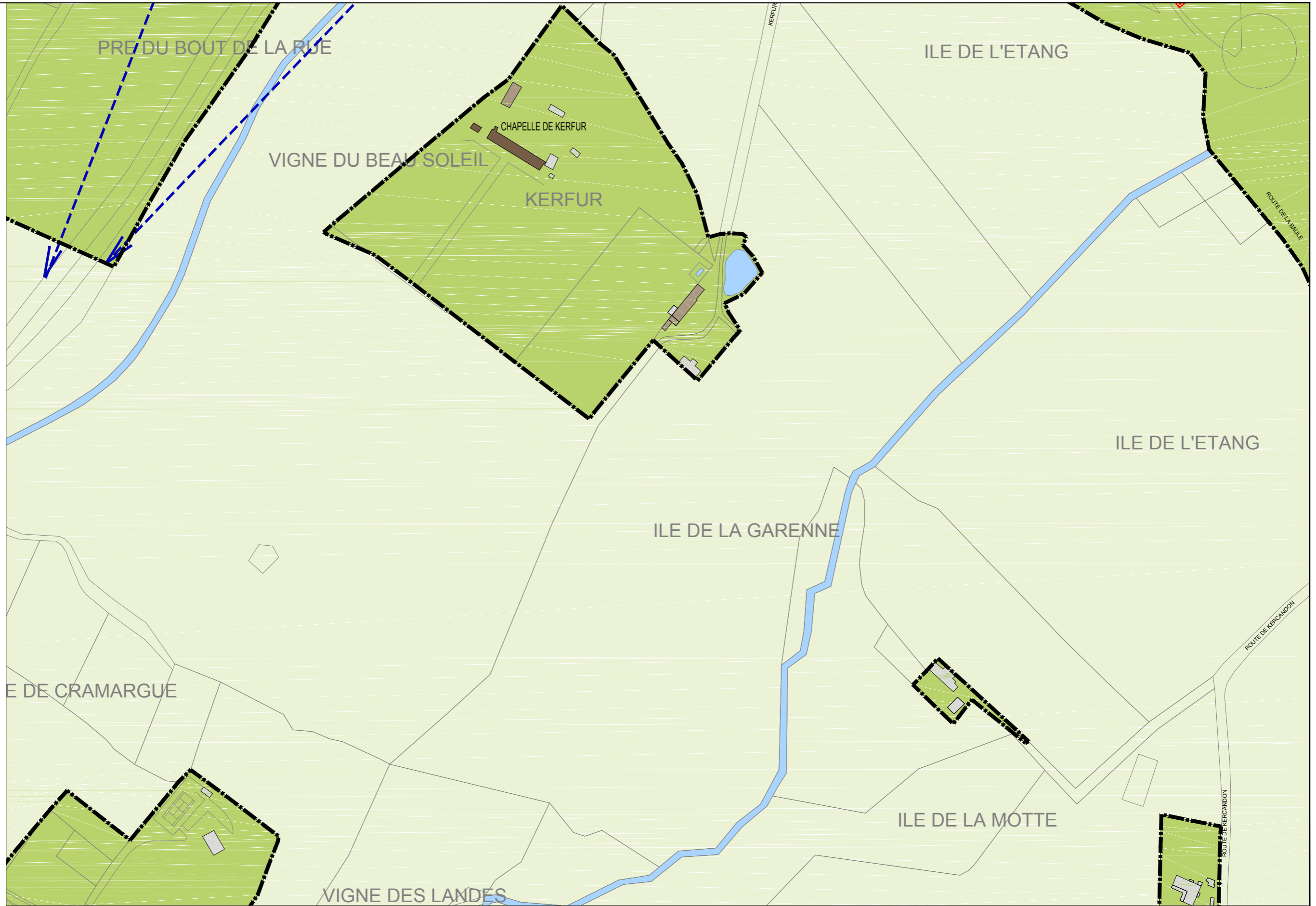

**PVAP : Limites et secteurs**

- Périmètre global du PVAP dont :
- ZPN Zone de Protection du Patrimoine Naturel
- ZPU Zone de Protection du Patrimoine Urbain
- ZIP Zone d'Impact Paysager

**PVAP : protection du bâti**

- Construction de grand intérêt (type A)
- Construction de qualité (type B)
- Clôture (existant ou à restituer) participant de la qualité du paysage urbain
- Couverture en chaume à conserver
- Rochers affleurants

- Petit patrimoine :
- Croix
  - Puits / pompe
  - Moulin
  - Fontaine
  - Four
  - Escalier extérieur
  - SALORGE

**PVAP : protection des espaces libres**

- Parcs et jardins à composer dans le projet
- Espace de mise en valeur du bâti
- Vue ponctuelle sur un élément bâti patrimonial ou sur les marais salants
- Panorama ou séquence de vues sur la ville close ou sur des bâtiments ou ensembles patrimoniaux
- Franges à prescriptions spéciales

**AUTRES OUTILS DE PROTECTION**

- Edifice ou élément protégé au titre des Monuments Historiques
- PSMV
- Site classés des marais salants
- Limite des Sites Inscrits (pour info)





**PVAP : Limites et secteurs**

- Périmètre global du PVAP dont :
- ZPN Zone de Protection du Patrimoine Naturel
- ZPU Zone de Protection du Patrimoine Urbain
- ZIP Zone d'Impact Paysager

**PVAP : protection du bâti**

- Construction de grand intérêt (type A)
- Construction de qualité (type B)
- Clôture (existant ou à restituer)
- Couverture en chaume à conserver
- Rochers affleurants

- Petit patrimoine :
- Croix
  - Puits / pompe
  - Moulin
  - Fontaine
  - Four
  - Escalier extérieur
  - SALORGE
  - Salorge

**PVAP : protection des espaces libres**

- Parcs et jardins à composer dans le projet
- Espace de mise en valeur du bâti
- Vue ponctuelle sur un élément bâti patrimonial ou sur les marais salants
- Panorama ou séquence de vues sur la ville close ou sur des bâtiments ou ensembles patrimoniaux
- Franges à prescriptions spéciales

**AUTRES OUTILS DE PROTECTION**

- Edifice ou élément protégé au titre des Monuments Historiques PSMV
- Site classé des marais salants
- Limite des Sites Inscrits (pour info)

domaines-  
Porte Calon/Villeneuve







**PVAP : Limites et secteurs**

- Périmètre global du PVAP dont :
- ZPN Zone de Protection du Patrimoine Naturel
- ZPU Zone de Protection du Patrimoine Urbain
- ZIP Zone d'Impact Paysager

**PVAP : protection du bâti**

- Construction de grand intérêt (type A)
- Construction de qualité (type B)
- Clôture (existant ou à restituer) participant de la qualité du paysage urbain
- © Couverture en chaume à conserver
- ▲ Rochers affleurants

- Petit patrimoine :
- ✚ Croix
  - ⊕ Puits / pompe
  - ⊗ Moulin
  - Fontaine
  - Four
  - ⓔ Escalier extérieur
  - SALORGE Salorge

**PVAP : protection des espaces libres**

- Parcs et jardins à composer dans le projet
- Espace de mise en valeur du bâti
- Vue ponctuelle sur un élément bâti patrimonial ou sur les marais salants
- Panorama ou séquence de vues sur la ville close ou sur des bâtiments ou ensembles patrimoniaux
- Franges à prescriptions spéciales

**AUTRES OUTILS DE PROTECTION**

- Edifice ou élément protégé au titre des Monuments Historiques
- PSMV
- Site classé des marais salants
- Limite des Sites Inscrits (pour info)

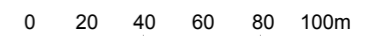



**PVAP : Limites et secteurs**

- Périmètre global du PVAP dont :
- ZPN Zone de Protection du Patrimoine Naturel
- ZPU Zone de Protection du Patrimoine Urbain
- ZIP Zone d'Impact Paysager

**PVAP : protection du bâti**

- Construction de grand intérêt (type A)
- Construction de qualité (type B)
- Clôture (existant ou à restituer) participant de la qualité du paysage urbain
- Couverture en chaume à conserver
- Rochers affleurants

- Petit patrimoine :
- Croix
  - Puits / pompe
  - Moulin
  - Fontaine
  - Four
  - Escalier extérieur
  - SALORGE

**PVAP : protection des espaces libres**

- Parcs et jardins à composer dans le projet
- Espace de mise en valeur du bâti
- Vue ponctuelle sur un élément bâti patrimonial ou sur les marais salants
- Panorama ou séquence de vues sur la ville close ou sur des bâtiments ou ensembles patrimoniaux
- Franges à prescriptions spéciales

**AUTRES OUTILS DE PROTECTION**

- Edifice ou élément protégé au titre des Monuments Historiques
- PSMV
- Site classé des marais salants
- Limite des Sites Inscrits (pour info)

domaine-Merionnec

